ÇELİK BİLEK

TEKSAS

21

ÇELİK BİLEK

TEKSAS

21

ÇELİK BLEK

TEKSAS

İHANET

Yaratıcıları
ESSI GISSI

© Copyright DARDO-ILPA S.r.l.

KIYIYA İNİN! ÖLME-DİYSE AZ SONRA DIŞARI ÇIKACAKTIR. GÖRÜNCE HEMEN ATEŞ EDİN!

HEY, BLEK! BU TARAFA GEL..!

VAY CANINA! HER ŞEYİ DÜŞÜNMÜŞSÜNÜZ!

PROFESÖR GERÇEKTEN BİR DAHİ-SİN! BURADAN HEMEN GİDELİM. KIYIDAKİ İNGİLİZLER BİZİ GÖREBİLİR...

NE YALAN SÖYLEYEYİM, BAŞARACAĞIMIZI SANMIYORDUM.

AMA ASKERLER AOİKTİN GEÇEN KAYIĞI FARKETMEDİLER...

SU İÇİNE ÇIKMADI..

YA KURŞUNLARIMIZA HEDEF OLDU YA DA ÇUVALDAN KURTULAMADI...

AZ SONRA EL CHİCO'NUN BARINAĞINDA...

GEL SENİ KUCAKLAYAYIM PROFESÖR. SEN GERÇEK BİR DAHİSİN!

ARA SIRA ÖVÜLMEK HOŞUMA GİDİYOR DOĞRUSU... TAKDİR EDİLMEK ÇOK GÜZEL.

YÜZBAŞI WILDER SENİ BİR KAŞIK SUDA BOĞABİLİR. ORTALARDA GÖRÜNMESEN İYİ OLUR...

ARTIK İNGİLİZLERE YAKALANMAYA ALIŞTIM. SİLAHLARI TORAMADAN BURADAN AYRILMAM..

SİZ VATANSEVERLER NE BİÇİM İNSANLARSINIZ? BAŞINA GELENLER YETMEDİ Mİ?

BİZİM İÇİN ÖNEMLİ OLAN DAVAMIZDIR. AMA SEN BUNU GALİBA ANLAYAMAYACAKSIN!

ŞENİN DELİ OLDUĞUNU DÜŞÜNÜYORUM BLEK. AMA YİNE DE SANA YARDIM EDECEĞİM. SANA BAŞKA BİR PARTİ SİLAH BULDUM BİLE...

EL CHİCO, SEN Nİ BİR DOSTSUN. SİLAHLAR NEREDE?

BİRAZDAN SENİ SATICIYA GÖTÜRECEĞİM, AMA PAZARLIK EDERKEN DİKKATLİ OL. ANNESİNİ BİLE ALDATABİLİR...

AZ SONRA BLEK VE EL CHİCO KENAR MAHALLELERDEN BİRİNE GİTTİLER.

BU ARAM SİLAHLARI SATAR MI DERSİN?

BİLMEM DOSTUM. AMA TAŞIDIĞIN BU KASA İSAİA RALLİÇ'İN HOŞUNA GİDECEKTİR...

İŞTE GELDİK. DÜKKANI BURASI. ANTİKACILIK YAPIYOR. PARA KAZANMASINI BİLİR...

BİZE İSTEDİĞİMİZİ VERİRSE OLDUKÇA ÇOK KAZANACAK...

İSAİA-RALLİÇ

SELAM RALLİÇ, SANA BİR DOSTUMU GETİRDİM.

İSTEDİĞİ PARAYA ŞU ANDA MÜMKÜN DEĞİL..

PARA İSTEMİYORUZ.. HATTA BEN SİZE VEREBİLİRİM..!

OH, TANRIM! KARŞILIĞINDA NE İSTİYORSUNUZ?

SİLAH!

ŞŞŞT... O KELİMEYİ KULLANMAYIN! GİT-VENLİ DE-Gİl...

VERMEYİ KABUL EDİYOR MUSUNUZ?

TABİİ BAYLAR, AMA BIRAKIN ŞUN-LARA BİR DO-KUNAYIM.

ÇEK ELİNİ RALLİC. PARMAK-LARININ ARASINA SIKIŞABİ-LİR. MALI ALINCA NASIL OLSA SENİN OLACAK.

OH... TAMAM... TAMAM...

BU GECE ŞEYTAN TEPESİ'NİN YANIN-DAKİ KULÜBEYE GE-LİN. İSTEDİĞİNİ-Zİ ALACAKSI-NIZ...

SAKIN BİR NUMA-RA YAPMAYA KALKMA, ARKADA-ŞIM — BUNDAN HİÇ HOŞ-LANMAZ...

TAM ZAMANINDA ORADA OL RALLİC.

TABİİ... SİZ DE KASA-YI UNUTMAYIN!

AL SAM. BUNU HEMEN YÜZBAŞI WILDER'E GÖTÜR. ÇOK ÖNEMLİ...

BAŞÜSTÜNE PATRON...

AF SONRA

GECE OLUNCA BLEK VE ARKADAŞ-LARI ŞEYTAN TEPESİ'-NİN YAKININ-DAKİ KULÜ-BEYE GELDİ-LER...

BULUŞACAĞI-MIZ YER BURASI. RALLİC BİR NUMARA YAPAR MI DERSİN?

OLABİLİR... ÇÖZÜMÜZÜ DÖRT AÇMALI-YIZ...

İŞTE GELİYOR...!

YALNIZ MISIN RALLİC?

EVET... SİZİN GİBİ DOSTLARI OLANIN BEKÇİYE İHTİYACI YOKTUR.

KASAYI GETİRDİNİZ Mİ?

İŞTE BURADA. SİLAH-LARDAN NE HABER?

GELİN BENİMLE. İŞTE, ŞU KAYIĞIN İÇİNDELER...

ÇEKİNMEDEN KONTROL EDEBİLİR-SİNİZ. YENİ VE MODERN SİLAHLAR...

BİR ORDUYA YETECEK KADAR VAR...

Sarkomer Çizgi Diyarı

FEVKALÂDE BÜYÜN ALTINLA-RINIZI...

OH, TEŞEKKÜR EDERİM. FEVKALÂDE BİR İŞ YAPTINIZ, İNANIN...

BLEK! DOSTLARIM, DURUN! DURUN!...

FRANSIZ BU... NİYE KOŞU-YOR?..

NE OLUYOR? BU NE TELAŞ?..

AMMA KOŞTUM... BU SEFİL SİZE İHANET ETTİ...

KİM İHANET ETTİ, ANLAT FRANSIZ!

RALLİC! YÜZBAŞI WILDER'E BU GECE NEHİRDEN GİDECEĞİNİZİ SÖYLEMİŞ. BÖYLECE HEM ALTINLARI, HEM DE ÖDÜLÜ ALACAK..

YÜZBAŞI SİZE NEHİRDE TUZAK KURUYOR... SİLAHLARI BIRAKIN, CANINIZI KURTARMAYA BAKIN!

DEMEK RALLİC KURNAZLIK ETMEYE KALKIŞTI? ŞİMDİ NEREDE?

İŞTE ORADA BLEK! KULÜBEYE GİRİYOR!

BAKALIM BİZE NE CEVAP VERECEK?

YAKALAŞIRSANIZ VURURUM. HEMEN GİDİN BURADAN!

BANA SÖYLEYECEKLERİNİ DİNLEMEDEN BİR YERE GİTMEM!

zip

BİR KURŞUNU KALDI... BAKALIM BİTİNCE NE YAPACAK?

BLEK BERESİNİ UZATARAK RALLİC'İ KANDIRDI VE SON MERMİSİNİ DE HARCAMASINI SAĞLADI...

PAM!

İŞTE HESAPLAŞMA VAKTİ GELDİ!

HAYIR! İMDAAT...

MERHAMET!.. BEN ZAVALLI BİR İHTİYARIM.. SİZE İHANET ETMEDİM.. ANLATACAĞIM!

KONUŞ! İNGİLİZLER BİZİ NEREDE BEKLİYOR?

RALLİC ANİDEN OCAKTAN BİR AVUÇ KÜL ALIP BLEK'İN YÜZÜNE FIRLATTI...

AH, GÖZLERİM!

GÜÇLÜ OLABİLİRSİN AMA BEN SENDEN DAHA KURNAZIM.

ALACAK! SEFİL YARATIK!

SENİ GÖREMİYORUM AMA YAKALARSAM SONUN GELDİ DEMEKTİR...

İŞTE ELİME GEÇTİN RALLİC...!

HAYIR.. MERHAMET! İMDAT...!

İÇERİDE ZEL-ZELE OLUYOR GALİBA...

BALLİC'İN YERİNDE OLMAK İSTEMEZDİM DOĞRUSU!..

CRASH! SMACK!

AH! HAYIR! AHH!..

OOF

AUGH!

Sarkomer/Çizgi Diyarı

ŞİMDİ BU YUMRUĞU NİYE BAK VE CEVAP VER. İNGİLİZLER NEREDE BEKLİYOR?

DUR! SÖYLEYECEĞİM..

BURADAN İKİ MİL İÇERDEKİ GEÇİTTE SİZİ BEKLİYORLAR. SU YOLUNU KÜTÜKLERLE KESTİLER.

GÜZEL! ŞİMDİ SENİ GEBERTMEDEN DE FOL BURADAN..

SİLAHLARLA BİRLİKTE GEÇMEN İMKANSIZ. KENDİNİ KURTARMAYA BAK!..

HAYIR DOSTLARIM.. BU KADAR KOLAY TESLİM OLMAYACAĞIM.

BİRAZ MANTIKLI OL! WİLDER TÜM ADAMLARINI ORAYA TOPLAMIŞTIR..!

TEHLİKENİN BÜYÜKLÜĞÜNÜ BİLİYORUM AMA DENEYECEĞİM.

GEÇMEK DELİLİK OLUR!

NE İNATÇI ADAM BU.. MADEM ÖYLE, BİZ DE YANINDAYIZ BLEK...

ENET, BİZ DE HAZIRIZ.. GİDELİM!

HAYIR, SİZ GELMEYECEKSİNİZ..

BENİM İÇİN HAYATLARINIZI YETERİNCE TEHLİKEYE ATTINIZ. BURADA YEDALA-SALIM.

BUNU KABUL EDEMEYİZ BLEK!

BEN DOSTLARIMI YARI YOLDA BIRAKA MAM...

İSRAR ETMEYİN! KAYIĞA BİNMEYE KALKARSANIZ SİZE KARŞI ZOR KULLANIRIM!

AMA BLEK! DİNLE..!

NİYE BÖYLE DANIŞIYORSUN?

DURUN! LANET OLSUN! BIRAKIN BİZ DE GELELİM!

GELMELERİNE İZİN VERMEMEKLE İYİ ETTİN BLEK. ONLAR AMERİKALI DEĞİL. BİZİM DAVAMIZ İÇİN AYNI ŞEYLERİ HİSSEDEMEZLER...

BELKİ ROD! OLABİLİR...

SEN BU ARADA SANDIKLARDAN SİLAH ÇIKAR VE DOLDUR. AZ SONRA İHTİYACIMIZ OLACAK..!

MERAK ETME BLEK!

BİR PLANIN VAR MI BLEK?

HAYIR, PROFESÖR! ŞANSIMA GÜVENİYORUM SADECE. GEÇİDE YAKLAŞINCA YÜZEREK GİDİP OLANLARA BAKACAĞIM...

TÜFEKLERİ SANDIKTAN ÇIKARTIP DOLDURDUM BLEK. HEPSİ HAZIR..

PEKİ RODİ. KIYIYA YANAŞIN! İŞTE GEÇİT.!

DOSTLARIM, BU BELKİ DE ŞİMDİYE KADAR GİRDİĞİMİZ EN ZOR İŞ. BELKİ DE SON KEZ BİRARADAYIZ EL SIKIŞALIM.

BAŞIMIZA BİR ŞEY GELSE BİLE OLDUKÇA YÜKLÜ SİLAH STOĞUMUZ GİNEN-CEDE KALACAK...

BEN GİDİYORUM. İŞARET VERİNCE KAYIĞI AKINTININ ORTASINA İTİN VE TÜFEKLERİNİZE SARILIN..

ANLAŞILDI BLEK. DİKKATLİ OL!..

BU KAYALAR KIRMIZI CEKETLİ KAYNIYOR OLMALI. SU ALTINDAN GİTMELİYİM.

BLEK ARASIRA NEFES ALMAK İÇİN ÇIKARAK UZUN BİR SÜRE SU ALTINDAN YÜZDÜ VE İNGİLİZLER'İN TUZAK KURDUĞU YERE ULAŞTI...

İŞTE GELDİM.. NEHRİ KESMİŞ OLACAKLAR...

Sarkomer Çizgi Diyarı

O SIRADA KAYALARDA...

ASKERLER İSTEDİĞİNİZ GİBİ YERLEŞTİRİLDİ EFENDİM.

GÜZEL.. O KÖPEKLER AZ SONRA BURADA OLURLAR. CEZALARINI VERECEĞİZ.

KAYIĞIN GEÇMESİ İÇİN BU BARİKATI DAĞITMAM GEREK. UMARIM BENİ GÖRMEZLER...

LANET OLSUN. BARİKAT AÇILDI. AKINTI, KÜTÜKLERİ GÖTÜRÜYOR.

BİRİ İPLERİ KESMİŞ. İŞTE KÜTÜKLERİN ARASINDA!

ATEŞ! BİRİ GEÇMEYE ÇALIŞIYOR...

BARİKATI BOZDUM AMA KORKARIM BU MERMİ YAĞMURUNDAN SAĞ OLARAK KURTULAMAYACAĞIM..

ATEŞ! ATEŞ EDİN! GEÇMESİNE İZİN VERMEYİN!

İŞTE KÜTÜĞÜN ARKASINDA!

VAY CANINA! BU ATEŞ HATTINDAN KAYIĞI GEÇİRMEK KOLAY OLMAYACAK.

SİLAH SESLERİNİ PROFESÖR VE RODI DE DUYMUŞTU..

SESLERE BAKILIRSA BLEK İŞİNİ BİTİRMİŞ OLACAK...

HAYDİ PROFESÖR, SIRA BİZDE..!

KAYIĞI NEHRİN ORTASINA DOĞRU AKINTININ KENDİLERİNİ SÜRÜKLEMESİNİ BEKLEDİLER...

BULAT! MÜMKÜN OLDUĞU KADAR SİPER AL VE BARUTU SAKINMA! YETERİNCE CEPHANEMİZ VAR.

İLK GÖRDÜĞÜMÜZ KIRMIZI CEKETLİYİ BEN YERE SERECEĞİM...

ŞUNLARA AVCILARIN NASIL SİLAH KULLANDIĞINI GÖSTERECEĞİM..

HAYDİ, BOL ŞANSLAR EVLAT.!

DİKKAT! GELİYORLAR! ATEŞ SERBEST. KAYIĞA NİŞAN ALIN!

AAAH!

GAYRET BLEK! KAYIĞA BİN!

KAYIKTA FAZLA KORUNACAK YER YOK. SANIRIM SONUMUZ GELDİ..!

GAYRET DOSTLARIM!

YARARI YOK BLEK. DİBİ BOYLAMADAN BURADAN GEÇEMEYECEĞİZ...

AKINTIYA KAPILAN KAYIK TAM O SIRADA KAYALARA BİNDİRDİ...

BİR BU EKSİKTİ. BİZİ ŞİMDİ PARÇALAYACAKLAR!

ATEŞ! ARTIK ELİMİZDELER!

AMA ANİDEN..

PAM! PAM! PAM!

YÜZBAŞI! SALDIRIYA UĞRADIK. ARKADAN ATEŞ EDİYORLAR!

AAAH!!

KAHRETSİN! KAYIĞI BIRAKIN, KENDİMİZİ KORUYALIM.!

BİRİLERİ YARDIMIMIZA GELDİ. ASKERLER ARTIK ATEŞ ETMİYORLAR.

YARALI MISIN PROFESÖR?

ÖNEMLİ DEĞİL EVLAT! AMA BU YARDIMIN NEREDEN GELDİĞİNİ MERAK ETTİM.

DOSTLARIMIZA YARDIMA GELEN FRANSIZ VE ADAMLARIYLA, EL CHICO'YDU..

HAYDİ ÇOCUKLAR! YÜZBAŞI WILDER VE ADAMLARINI SELAMLAYALIM.!

ÇOK KALABALIKLAR, AMA ÖNEMLİ OLAN BLEK'İN KAYIKLA BİRLİKTE GEÇEBİLMESİ...

GERÇEKTEN DE BLEK BU OLUMDAN YARALANDI VE...

KAYIĞI KURTAR - MANIN TAM SIRASI... GAYRET..!

ESRARENGİZ DOSTLARIMIZ. KİM, BİLMİYORUM AMA ONLARI CANDAN KUTLU - YORUM.!

DİKKATLİ OLUN! İNGİ - LİZLER BİZE ATEŞ ETME - YE BAŞLADILAR.

NE ÖNEM! VAR? NASIL OLSA BLEK GEÇMEYİ BAŞARDI..!

BLEK, BLEK!

BAKIN, BU EL CHİCO... BİZİ KURTARAN KAHRA! MAN..!

DİKKAT EL CHİCO GİR SİPE - RE! VURU - LACAKSIN!

NASIL OLSA KAYBETTİK! BLEK, DÖNDÜĞÜNDE AR - KADAŞLARINA JAMAİKA' DA DAVANIZA YARDIMCI OLAN DOSTLARINI ANLATMAYI UNUTMA! ELVEDA..

ELVEDA DOSTLARIM. AAAH!..

ONU VURDU - LAR!!

ZAVALLI, BİZİM İÇİN KENDİNİ FEDA ETTİ..!

ATEŞ KESİLDİ. BU DA EL CHİCO VE ARKADAŞLA - RININ SONU DEMEKTİR.

ELVEDA EL CHİCO! YAPTIKLARINI DOSTLA - RIMA ANLATACAĞIM. SEN VE ARKADAŞ - LARIN GERÇEK BİRER KAHRAMAN - SINIZ...

KURTULDUK. ARTIK İNGİLİZ - LER BİZE YETİŞEMEZ!

MAĞARAMIZA BİR HATLI SİLAH DAHA KATTIK..

BİRKAÇ SAAT SONRA DENİZE ULAŞTIK - LARINDA DİĞER SİLAH - LARI SAKLA - DIKLARI MAĞA - RAYA GİTTİ! - LER..

İŞTE SİLAH DEPOSU MAĞARAMIZ!

GECE OLUNCA HEPSİNİ "ÖZGÜRLÜK"E YÜKLEYECEĞİZ.

RODİ!.. BİZ, PROFESÖR'LE BUNLARI DA KAYIĞA YÜKLERKEN SEN YÜZEREK GEMİYE GİT VE HAZIR OLMALARI - NI SÖYLE...

OLUR BLEK! GİDİYORUM...

AZ SONRA... GİZLENDİĞİ KAYALAR. CANIM DA. ZATEN YÜZMEK İSTİYORDU..

İŞTE "ÖZGÜRLÜK"ÜN

ÇOCUK... AMERİKALI - LAR'IN BURALARDA SAKLANDIĞINI TAHMİN ETMİŞTİM..

OLUR KAHROLASI VELET! ELLERİNİ KALDIR!

ZALİM SEN MİSİN?!

NİÇİN SAŞIRDIN? SİLAHLARIMI VE ÖDÜLÜ KAÇIRACAĞIMI MI SANDIN?

SEN BİR ALÇAKSIN! SİLAHLA - RIN PARASINI ALDIN YA; DAHA NE İS - TİYORSUN?

HA! HA!.. ALDIĞIMI İNKAR ETMİYORUM, AMA DAHA FAZLASI - NI KAZANMAK MÜM - KÜN. YÜRÜ! YÜZBAŞI SENİ BEKLİYOR..!

KAMÇILI ADAM

Sarkomer Çizgi Diyarı

EYVAH! CEPHANEYLE BİRLİKTE HAVAYA UÇACAĞIZ

Yİ AMA BİZİM GEMİ NİÇİN BU KADAR GECİKTİ ACABA?

TOP SESLERİ RODİ YE KADAR ULAŞMIŞTI

TANRIM! GEÇ KALDIM GÜLBA BUNU DÜŞÜNMEK BİLE İSTEMİYORUM

HEY GEMİDEKİLER BEN RODİ, DUYUYOR MUSUNUZ?

NE OLDU SANA RODİ? BLEK VE PROFESÖR NEREDE?

İNGİLİZLER SALDIRDI ÇABUK YARDIMA GİDELİM

GEMİYİ ÖRTEN DALGALAR BİRDEN DÜŞTÜ VE 'ÖZGÜRLÜK' ORTAYA ÇIKTI

BLEK TEHLİKEDE YELKENLERİ AÇIN

HAYDİ SAVAŞA ÇOCUKLAR

GÜNCÜĞÜ TAM ÜZERİMİZE DÜŞECEK GALİBA?!

PROFESÖR ŞURAYA BAK GELEN GEMİ, TANIDIN MI?

ÖZGÜRLÜK BU YAŞASIN KURTULDUK!

TOPLAR HAZIR OLSUN! SU YELKENLİNİN İLK ATIŞTA BATTIĞINI GÖRMEK İSTİYORUM

ATEEŞ!

HURRA! AFERİN ÇOCUKLAR!

ŞİMDİYE KADAR HİÇ BÖYLE GÜZEL BİR MANZARA SEYRETMEMİŞTİM

LANET OLSUN! GİTTİKLERİ BİR GEMİ YARMIŞ

BLEK, BAK! KİM VAR ORADA!?

SEVGİLİ YÜZBAŞI WILDER... YÜZEREK KAÇMAYA ÇALIŞIYOR. YOLA ÇIKMADAN ÖNCE NASIL SEVİNÇLİ OLDUĞUMUZU HATIRLAMIYOR BLEK

DUR SEFİL! SENİNLE ÖLÜNCEYE KADAR BİR İŞİMİZ VAR

ÖZGÜRLÜK TOPLARINDAN BİRİ... AMA BLEK'İN YUMRUKLARINDA YAKALANIP YOK EDİLMEK ÜZERE

HAYIR AHH

BRAVO BLEK... AMA KÖPEKTEN KURTULDUK DİYE SAVUNMAYI UNUTMAMALIYIZ

AZMIK GELİŞİP DÖNÜYORUZ BLEK AMERİKA'YA

YÜZBAŞI'NIN ÖLÜMÜNÜ İNTİKAMINI ALMAK İÇİN

ONE OLDU YAKALANDIKA YAŞIM

YÜZBAŞI'NIN ÖLÜMÜNÜN İNTİKAMINI ALMAK İÇİN BİNE AÇLAŞTIĞIMIZ DÖNGÜSÜ

BU KAHRETSİN KÖPEK

TABLAR YUMUŞAK M SANDIN ELİNDEN GİTTİ

AHH!

YAŞASIN BLEK!

BÜYÜK ÖLÇEKLİ BLEK İÇİN HİP! HİP HURRAA!

KİM BAĞIRDI?

ŞU YAKIŞIKLI KAYIKÇIDIR AHAM

BENSİZ Mİ GİDECEKSİNİZ? HİÇBİR YERİ TANIMAM İNGİLİZ KÜLTÜRÜ FİLAN FİLAN BENİM

FRANSIZ SEVGİLİ DOSTUM!

SALDIRI SIRASIN DA EL CHİCO'NUN YANINDAYDIM DERİM SERBEST KURTULDUM

ZAVALLI DOSTUM BURADA GÜZEL BİR MEYHANEN VARDI BİZİM YÜZÜMÜZDEN İŞİNDEN OLDUN

BENİ MERAK ETME-YİN! HER YERDE SARHOŞLAR OLDUKÇA BEN AÇ KALMAM

HA! HA!

HA! HA!

AMERİKA'YA DÖNÜK-TEN BİR HAYLİ ZA-MAN SON-RA RODİ İLE İHTİ-YAR BİR AVCI KÜRK SATMAK İÇİN SONKIN ÖREK E GELDİ LER

BAKIN NE GÜ-ZEL KÜRKLER! BÖYLE KUNDUZLARA BURALARDA RASTLAN-MAZ

BUNLAR ÖLÜSÜ-NÜZ KÂRLI BİR ALIŞVERİŞ YAP-MIŞ OLURSU-NUZ BAY MORTON

TAMAM ALIYO-RUM MAL-YÜKLE JOHN!

ÖLÜR BABA!

İŞTE PARANIZ

AMA BİR DAKİKA BAY MORTON!

NASIL OLUR? BU KONUŞTUĞU-MUZ FİYAT DEĞİL, EKSİK VERDİ-NİZ!

FAZLA VERMEM GİDİN BURA-DAN!

ÜZGÜNÜM BAYIM! O ZAMAN ALIN PARANIZI! KÜRKLERİMİZİ SATMAK-TAN VAZGEÇTİK

DOĞRUSU YA DA İSTE-DİĞİMİZ PARAYI VERİN!

KÜRKLER BENDE KALACAK SİZ DE KAMÇIMI YEMEDEN AYAK ALTINDAN ÇEKİLİN!

AAH!

HAYDUTLAR! BİR İHTİYARA BÖYLE DAYRANMANIZA İZİN VERMEYECE ĞİM

HA! HA! BANA NE YARA-BİLİRSİN Kİ UŞAKLIK?

BABA, İSTERSEN ONUN DERSİNİ BEN VEREYİM!

Sarkomer Çizgi Diyarı

AL JOHN BAKALIM KAMÇIN BABAN KADAR İYİ KULLANABİLİR MİSİN?

NASIL KULLAN-DIĞIMA GÖR DE KARAR VER.

AL BAKALIM SÜMÜKLÜ MOR-TON'LA KONUŞMASI-NI ÖĞREN

PİS MAYMUN, SENİN KEM KÜZ-Nİ KIRA-CAĞIM!

HA! HA! HA!

DUR RODİ! DURUMU İYİ CE ZORLAŞ-TIRMA

NELER OLUYOR?

YİNE O MORTON KÖ-PEĞİ, AVCILARIN ELİN-DEN KÜRKLERİNİ ALIYOR

VE KARŞİLİ-ĞINI KAMÇI İLE ÖDÜYOR

GEL RODİ! BUNLAR DA KAVGA EDEREK BİR ŞEY HALLEDEMEYİZ

HA, HA! ALDIKLARI DERS YETTİ GA-LİBA

SİZE BİR ŞEY OLMA-SINI İSTEMEDİĞİM İÇİN GİDİYORUM BAY COLLINS! HİSSEMİ-DEN VAZGEÇİYORUM. HEM KÜRKLERİM SİZİN PARANIZ-LA SATILAMAZ, HEM DE KIRBAŞLI-LAR

BAKIN RODI Yİ KAM GÜÇ GİN OLSUN NİNCE BLEK NE YAPAR DERSİN ?
KAYDA GİTMİŞ AMA BLEK Mİ BEN ALIP GELE NE KADAR İKİ SAAT SÜRER

YİNE DE MANZARA KAÇIRMAK İSTİYORUM
BEN BLEK'İN GİDİŞİNİ NASIL OLSA YAKTIM VAR
HEYBERT Ç K CLEY DE GAG RAYMOND LARDAN BİRİ BİR ŞEYLER

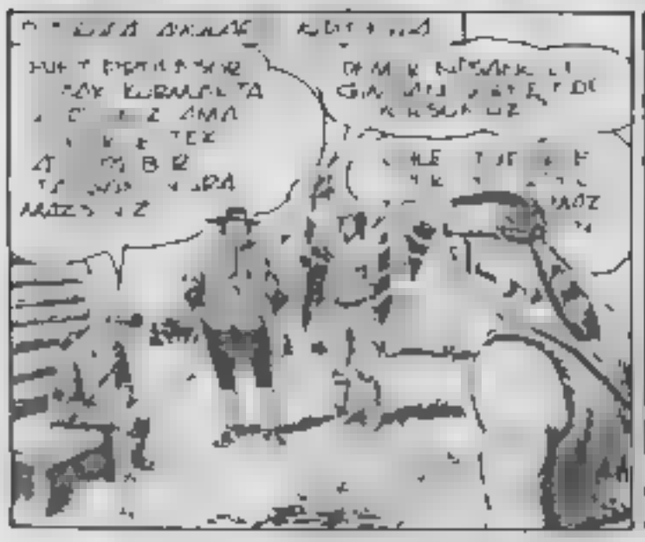
HAY KUMALETA AMA
DAMLA MUSİKİSİNİ GİNAH SAYIYORUZ

MADEM ÖYLE NİŞAN

AMA BENİMLE ALAY ETMELERİNE İZİN VE

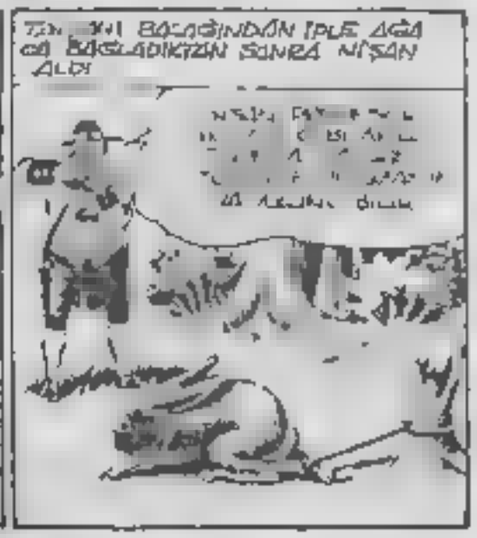
İLK BAĞLADIKTAN SONRA NİŞAN ALDI

SABIRLI OL, İTTİBARIM KAZANDIĞIN ANDA BLEK İÇİN KURBAN EDİLECEKSİN
PAM!

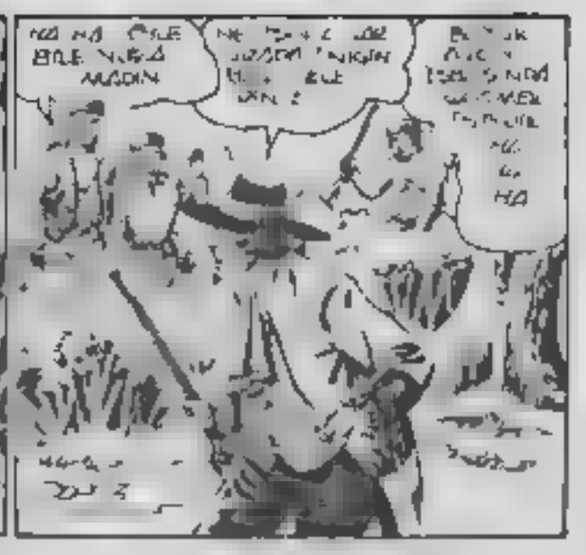
NE YAPACAĞIZ BİLE YOKA MADEN
NE DEMEK İSTİYORSUN

BEN KELİMİ NİŞE İLE GÜNÜZ AŞIK ? BİR ŞEY M OLDU ?
MORTON AMCA'YI UZUNDEN KUMA
BLEK İÇİN BİLE

SEFİL ADAM İNGİLİZLER KENDİSİNİ KORUDUĞU İÇİN ÖLDÜRÜLDÜĞÜNÜ DÜŞÜNÜYOR AMA ÖLMEK İSTEDİ

BU KADAR BİLİŞİ BİR KADINDA HİÇ GÖRMEDİM
BLEK ÇOK KIZGIN BU İŞİN SONU KÖTÜ
JEN İLE GİDİYORUM BLEK OĞLUM İLA GÖĞÜSÜ GİBİ BİR HESABIM VAR

O SİRAOĞ KOMİSİ
BLEK NEREDEYSE BURADA OLUR
KANG BİR GÖSTERİ OLA ÇOK MORTON, BLEK İÇİN BİLE GEÇİN CEVİZ SATILIR ÇOK Y KİRİNG KULAĞINI - TOZ

O SIRADA MORTON KÜRK ALIŞVERİŞİNİ SÜRDÜRÜYORDU

SATMAK MI İSTİYORSUNUZ? DİĞERLERİNİN YANINA DİKİLİN

ÖNCE KAÇ PARA VERECEĞİNİ SÖYLE BEYAZ ADAM

GELİYOR 'TEPEDEN İNDİĞİNİ GÖRDÜM GÖSTERİ BAŞLIYOR!

NİTELİM Kİ SONRA BLEK VE BODİ KASABAYA VARDILAR

JOHN SERSEMİNDEN İNTİKAMIMI ALACAĞIM

ACELE ETME! ONLARLA ÖNCE BEN GÖRÜŞECEĞİM

NE? BU KİRLİ KÜRKLER İÇİN BU KADAR PARA İSTENİR Mİ? BUNU AL DA YENİDEN DÜŞÜN!

DİKKAT ET BEYAZ ADAM! PRENSES TAHAMİLA'YA VURUYORSUN

HA HA HA PRENSES Mİ? SİZLER SİVİL KİŞİLERİ İLGİLENDİRİR!

DUR MORTON BUNLAR ONLARI

ÇELİK BLEK 'MEN - TU BİZİ KORUYOR'

DEMEK SEN ÜNLÜ ÇELİK BLEK'SİN? SENİ YENİNCE TÜM SUÇLARIN İÇİN SE YENİLİYİM HA HA! HA!

İŞTE BAŞLIYOR

BLEK BİR YUMRUKTA MORTON'U YERE SERER, AMA BIRAKAK KIRBAÇ YEMEDEN ONA YAKLAŞAMAZ

KÜRK SATIN ALMA BİTMİŞ MORTON HOŞLANMA GİTMİŞ

ÖNCE ÇALDIKLARINI İADE ET SONRA DA BURALARDAN YOK OL

HA HA! KİMSE MORTON'A EMİR VEREMEZ!

BİR DERS İSTİYOR BABA

BU AKLINA GELDİ BAŞINA GELDİ

PİS ÇAKAL

SEN DE YUMRUK-LARIMI TANIYACAKSIN

ÖYLE Mİ? HA HA!

YAY CANINA!

YİNE DENE DOSTUM AMA KİM SE KIRBAÇIMA KARŞI KOYAMAZ

BLEK ÇOK CESUR AMA YARALANA-CAK

YİNE DE ONU YENECEK BLEK BÖYLELERİNİ CEZASIZ BIRAKMAZ

KORKUNÇ KIRBAÇ BIRKAÇ KEZ BLEK'IN ETRAFINDA ŞAKLADI

HA! HA! HA!

SONUNDA KAHRAMANIMIZIN VÜCUDUNDA KIRMIZI ÇIZGILER BIRAKMAYA BAŞLADI

AAAH!

YETER MI? DEVAM EDELIM MI?

TABII KI DEVAM EDECEĞIZ. DIŞ SESLE

BEN DE MUCIZELER YARATABILIRIM

EYVAH!

NE ATIŞ ?! BUNU ANCAK BLEK YAPABILIR!

ŞIMDI MARSTON'UN IŞI BITTI

CONINA OKU OKUN, BLEK!

ŞIMDI ERKEK ERKEĞE DÖNÜŞECEĞIZ. NE O BUNA PEK SEVINMIŞE BENZEMIYORSUN

BU BANA VURDUĞUN ILK KIRBAÇ. BU DA IKINCISI IÇIN!

UUF!

KUŞURA BAKMAYIN DOSTLARIM. BENIM DE BIRAZ IŞIM VAR

BIRINE BANA ATTIĞI KIRBAÇLAR ÖDETMEYI DÜŞÜNÜYORDUM DA

TAMDAT BABA!

ÇOK MEŞGUL, SENI DUYAMAZ BU NUMA. BAY BLEK ÖĞRETTI HOŞUNA GITTI MI?

AAH!

BU SIRADA MORTON DA ÇOK ZOR DURUMDAYDI

SANA GITMENI TAVSIYE ETMIŞTIM, KEŞKE SÖZÜMÜ DINLESEYDIN

BLEK RAKIBININ MIDESINE GÜÇLÜ BIR YUMRUK INDIRDI

AUGH!

VE IKINCI BIR YUMRUK DAVUSU NOKTALADI

AAAH!

ARTIK GIDEBILIRSIN

BIR DAKİKA BLEK! BİR YOLCU DA HA VAR

AT ONU DA BURA YA RODI!

YI YOLCULUKLAR VE BİR DAHA SAKIN BURALARA GELMEYİN!

MOR TON DERSİNİ ALDI

RODI DE ÇOK İYİ-DİR!

YI, İŞ BECERDİK DEĞİL Mİ BLEK?

EVET EVLÂT BU İŞ-TEDE NAMUSSUZLA-RIN FAZLA BARINAMA-YACAĞI BİR YER DAHA KANITLAN-DI

SEN PRENSESİN Zİ KURTARDIN BLEK BUNU HİÇ UNUTMAYA-CAĞIZ.

BENİ KIRBAÇLADI AMA GÜÇLÜ KOLLARIN ZAYİF-LAR KORUDU

BİZİMLE KÖYÜMÜZE GEL BLEY HALKIM BİR KAHRAMANI GÖR-MEKTEN MEMNUN OLACAKTIR BU ARADA YARALARINI DA TEDAVİ EDERİZ

AKŞAM ATABASKALAR IN KAMPINDA.

HOŞGELDİN KARDEŞİM YANINDA EN İYİ DOSTU-MUZ BLEK VAR ONU M SAFİR ETMEKTEN MEMNUN OLACA GIZ

UZAK DİMSEK! ZİYAFET HAZIR LAT O BENİM HAYATI MI KUR TARDI

BU DA YENİ BİR DOSTUMUZ KUNDUZ AVLAMAK İÇİN ARAZİMİZE GELMİŞ

ADIM MAC RİCKEY SİZDEN SÖZ EDİLDİ GİBİ GÖK DUY DUM BLEK

MEM-NUN OL-DUM

42 SONRA ATABASKALAR ATEŞİN ETRAFINDA DANS EDERKEN REİSLERİ BEYAZ DOSTLARIYLA BİRLİKTE ZİYAFETTEYDİ

BU GEYİK BUTU Şİ MDİYE KADAR YEDİĞİM EN GÜ ZEL ŞEY

YAVAŞ OL ROD! YOKSA ÇATLAYI-VERİRSİN

SİZİ BU YÖZE-DE AVLAN R KEN HİÇ GÖR MEDİM BAY RİCKEY?

OH BEN BUZLARDA YENİYİM HEP KUZEYDE AVLANDIM

TOPRAKLARI-NIZDA AVLAN DIĞIM İÇİN MAH M ANCILA R N Z KIZMAZ

ORMAN HER-KESİN MAL DIR BAY RİCKEY HEM AVI DA BOL

MAC RİCKEY BELLİ ETMEDEN BLEK İN BIÇAĞINI SAKLADI

SÖYLEDİKLERİ KADAR CÖMERT BİRİSİNİZ BAY BLEK

DAHA SONRA ŞARKILAR SUSUP AYEŞ SÖNDÜĞÜNDE

HER ŞEY İÇİN TEŞEKKÜLLER PEEN-SES ARTIK GİT MELİ-YİZ

BEN TEŞEK KÜR ETME-LİYİM BLEK KAMPIM SİZE HER ZAMAN AÇIK

KİMSE ONU YENEMEZ, KEŞKE DEĞİL OLSAYDI ONUNLA EVLE NİP KABİLENİN YÖNETİMİNİ ONA DEVREDER-DİM...

HEY BLEK 'PRENSESİN SANA NASIL GÖZ SÜZ DÜĞÜNÜ FARKETTİN Mİ? ANLAMIYORUM. SENİ GÖRÜNCE ŞU KADINLAR NİYE ÖYLE BAYGIN BAKIYORLAR?

SUS GEVEZE ' BUNLAR DÜŞÜNECEĞİNE ADIMLARINI AÇ '

TAM SIRASI ' KİMSE BİZİ GÖREMEZ '

AH ' İMDAT!

KES SESİNİ YOKSA GEBERTİRİM.

BLEK İN BIÇAĞINI BURADA BIRAKACAĞIM AZ SONRA BULURLAR

MMMM MMMM

YÜCE MANİTU ' BAĞIŞLA TAHAMİLA YD..

AZ ÖNCE ORADAYDI

BAK, UZUN ŞİMŞEK, KARDEŞİNİ KAÇIRMIŞ AMA İZLERİ BOĞUŞMA OLDUĞUNU GÖSTERİYOR

ONU KAÇ RAN BIÇAĞINI DÜŞÜRMÜŞ

ULU MANİTU ' EL BLEK' İN BIÇAĞI !

DEMEK NİYETİ KÖTÜYMÜŞ HANİ KIZ KARDEŞİMİ ÇALDI '

SAVAŞ YOLU

BLEK İN İHANET ETTİĞİNE İNANAMAM AMA BU, NE YAZIK Kİ ONUN BIÇAĞI

BU İYİ BİR DELİL SAYILIR '

HER ŞEY ORTADA KARDEŞİNİ BLEK KAÇIRDI '

MANİTU ŞAHİDİM OLSUN Kİ İNTİKAMIM KORKUNÇ OLACAKTIR

İZLERİNİ TAKİP EDİP ONLARA YETİŞİRİZ

BLEK ASLA İZ BIRAKMAZ ORMANIN DÖRT YANDAN ARAYACAĞIZ SAVAŞÇILAR KÜÇÜK GRUPLARA AYRILSIN

İŞKENCE DİREĞİ ATABASKALAR'A İHANET EDEN ADAMI BEKLİYOR TÜM SAVAŞÇILARI TOPLAYIN '

TAMTAMLAR ATABASKA SAVAŞÇILARINI TOPLANMAYA ÇAĞIRDI

KIZILDERİLİ KÖYÜNDEN AZ İLERİDE ORMANIN DERİNLİKLERİNDE

KIZILDERİLİLER SEVİMLİ İNSANLAR TİPİ PRENSESLERİ DE ÖYLE

NE DEMEK İSTİYORSUN BOB?

HİÇ CANIM ANLADIĞIM KADARIYLA PRENSES SANA BAKINCA BU KADAR DEĞİŞTİĞİNE GÖRE SENDEN HOŞLANIYOR OLMALI

SANA BİR ŞEYİ ÖĞRETEMEMİŞİM

ANLAMAYI VE DÖNÜŞMESİNİ ÖĞRETTİM AMA BAŞKALARININ İŞİNE BURNUNU SOKMA - MAYI ÖĞRENEMEDİN GİTTİ.

KEMA' LAF OLSUN DİYE SÖYLEMİŞTİM

PEKÂLÂ ' YEMEK MOLASI İÇİN BURASI İYİ BİR YER ATEŞ YAKMAK İÇİN KURU DAL TOPLA HADİ

BAKIN İLERİDE DUMAN VAR !

BİLEK OLMALI ! SESSİZCE YAKLAŞALIM .

KİMSE YOK

ATEŞ HÂLÂ YANIYOR UZAKTA OLAMAZ ARTSAVLUM

HAY ALLAH ! SİZ OLDUĞUNUZU SANMAMIŞTIM !

BİRİLERİNİN YAKLAŞTIĞINI DUYDUK VE TEDBİRİMİZİ ALDIK

BEN YEMEĞİM DEDİ KALDIRDIN UZAK ŞİMDİ KİM ARAYACAK ?

KARDEŞİM GİBİ BİLDİĞİM BİR BEYAZ DOSTUM, KIZ KARDEŞİMİ KAÇIRDI ONU ARIYORUM .

KİM BU AL - ÇAK ?

AĞAÇA ATILAN BİR OK BU SORUNUN CEVABIYDI.

NEYİNİZ VAR SİZİN ? DELİRDİNİZ Mİ ?

YAKALAYIN

ÇABUK OL HADİ CANINI KURTAR

BİLEK AKROBATİK BİR ATLAYIŞLA SANKİ ÇALARIN ÜSTÜNE UÇTU

ONLARIN ŞAŞKINLIĞINDAN YARARLANARAK ORMANA KAÇTI

İZLEYİN ONU ! KAÇIRMAYIN !

PAM

HA HA BLEK E YETIŞECEKLER . N SANIYORLAR KIMSE ONUN GIBI KUSA MAZ

NE OLDU BU ATA BASLAR A ? BIRKAÇ SAAT ÖNCE EN YI DOSTLAR OLDUGU MUZU SÖYLIYOR LARDI ŞIMDI SE DIŞMAN YÜZE GELDIK

BU ÇALIŞMAN ARASINA GIR DI

BEN BU TARAFTA GÖRDÜM SANKI !

BLEK BIZDEN HIZLI KOŞUYOR HER ÇALIŞ ARAYIN !

KARDEŞINI MI KAÇIRDIM ? SEN DELIRDIN MI ?

PRENSESIN ÇADIRI ÖNÜNDE BIRAKTIGI GÜRZÜ KARDEŞIM DE KAYBOLDU

PUFT BU BENIM BIRAKTIGIM AMA ANLAMIYO RUM

DEMEK SEN DE TAN DIN ? SALDIRIN SI AŞKLARIM BLEK BUNU HAYATIYLA ÖDEYECEK

SAVAŞÇILARI ORMANA DOLMUŞ UZUN ŞIMSEK YALNIZ KALDI

UZUN SIMSEK YAR DEŞIN ÖLDÜRÜLECEK KADAR DELIKON MU ?

OH BLEK

PUFT BENIM ŞIMDI BANA ANLA

BEYAZ ADAMA OLUM !

HEY ALEX

SAKIN OLUN DURUN

ILK KARŞILAŞTIĞIN YERE GERİ DÖNÜŞÜ BU OLAY HAKKINDA BIRAZ DÜŞÜNMEMİZİ SÖYLÜYOR

Sarkomer Çizgi Diyarı

BIÇAĞIMA HEDIYE BIR ALMIŞ OLDU BAŞKA BIR ŞEY DAHA VAR USULCA KIN MAKSADIYLA GÖRÜLÜYOR SIN

BEN AMBIS KALARIN UZMANIYIM NIŞANIE BLEK BIÇAĞIMLA ATIŞ TEST OLDU

SÖZ VERIYORUM KARDEŞINI KAÇIRANLARI BULUP ONLARI SANA GETIRECEĞIM

KAHRAMANLAR BİZİMLE SESSİZCE ÇEKİLDİLER

BÖYLE BİR ŞEYE NASIL İNANIRLAR ?

GİDELİM RODİ ZAMAN KAYBETMEYELİM

NEREYE GİDİYORLAR BLEK ?

SAMİLE ! EĞER PRENSESİ O BUYAZ KAÇIR DIYSA MUTLAKA SAHİLE İNMİŞTİR

PAM!

BAK BİR AN NE YAZIK Kİ TUFEĞİN YANIMDA DEĞİL

AYILAR TANIDIĞIM SAN EDİM HİÇ BÖYLE GARİP BİÇİMDE KAÇTIKLARINI GÖRMEMİŞTİM

AMA BU ... GİBİ KOKUYOR

DURUN ARKADAŞLAR BEN M

J-STE BİR ŞEY NUSUYOR !

SEN M SIN DOĞRU SÖYLE

EVET AZ KALSIN BENİ ÖLDÜRECEKTİN NE BİLİM DÜNYASI BİR DE MAĞARA YÜKSÜNÜ KAYBEDECEKTİ

BU NE RAL

BU KILIĞA AYILARIN ARASINA KARIŞIP ONLARI YAKINDAN İNCELEMEK İÇİN GİRİLİM SİZ OLMAMANIZDA BAŞKA ÇARESİM YOK

PROFESÖR ATABAS KA PRENSESİNİ KAÇIRDILAR ONU BULMAYA ÇALIŞIYORUZ BULMUŞ GELİR MİSİN ?

ELBETTE GELİRİM BENSİZ NE YAPARSINIZ ?

ÜÇÜ DE AKŞAMA KADAR YÜRÜDÜ SONUNDA FIRTINA VE SAĞANAĞA YAKALANDILAR

HEMEN BİR SIĞINAK BULMALI YOKSA BLEK YOK SAĞ HASTA OLACAĞIZ

HİÇ BÖYLE SAĞANAK GÖRMEMİŞTİM

BU CİVARDA BİR EV OLDUĞUNU SANMAM

YANILIYORSUN BLEK BAK ÖNÜMÜZDE BİR ŞEY VAR

NE GARİP BİR BİNA ?

BELKİ BİR MÜZE FALAN DİR EDER

BU GECE SİZDE KALABİLİR MİYİZ ?

TAK! TAK!

GÜDÜN BURASI OTEL DEĞİL

YABAN CANLISI DEĞİL BAŞKALARININ EVİNE ZORLA GİRME YE HAKKIMIZ YOK

ŞAKİN OL RODİ BAŞKALARININ EVİNE ZORLA GİRME YE HAKKIMIZ YOK

AAAAAHH!!

NE BİÇİM İNSANLAR ! BÖYLE BİR GECEDE BİZİ KABUL ETMİYORLAR BU SESİ DE NESİ ?

İÇERDE GARİP ŞEYLER OLUYOR

CRASH!

KAPIYI KIRIP İÇERİ GİREN BLEK'İ BAĞLI BİR ADAM KARŞILADI

SÖZÜMÜ DİNLEYİP GİTMEDİĞİNİZE PİŞMAN OLACAKSINIZ

BU ADAM TAM BİR ZORBA ONA NASIL DAN RANMAM TAVSİYE EDER SİN PROFESÖR ?

SENİN YAPTIĞIN GİBİ BLEK !

PACK!

NİÇİN BİZİ MİSAFİR ET MEK İSTEMEDİN ? İÇERDEN GELEN O KORKUNÇ SES DE NEYDİ ?

KİMSE BAĞIRMADI SİZE ÖYLE GEL MİŞ !

BEN BU EVDE UŞAĞIM SADECE EMİRLERE UYARIM PATRON EVE KİMSEYİ SOKMAMA . M IŞ TEDİ

DAĞLAR, BÖYLE BİR GECEDE İN SANLAR DIŞARDA BIRAKMAK DOĞRU DEĞİL .

ONLAR . KANUN ORA SINA GÖ - TÜR

AMA NİZ Kİ DEMİŞTİ . PEKİ RAT RON

İŞTE ORALARI NİZ AZ ÖNCE YAPTIKLARIM İÇİN ÖZÜR DİLERİM Nİ GE LELER

SİZE DE

İKİNİZ İÇİN ORA . DA KALIN BEN ÖBÜRÜNDE UYUYACA GIM

BU EV OLDUKÇA ESRARENGİZ . O GİĞLİĞİ SEN DE DUYDUN DEĞİL Mİ ?

TABİİ DUYDUM

GÖRÜNME - YEN BİR EV SAHİBİ SON - RA KAPIDA - Kİ O BAL TLI ADAM

BAK BABİ, ÇOK YOR - GUNUM SENİ DİNLE MEK YERİNE UYUMAYI TERCİH EDE RİM

İKİ SAAT SONRA DİĞER ODADA

O BAĞIRTIYI BİR TÜRLÜ UNUTAMIYORUM BU İŞ HOŞUMA GİTMEDİ ETRAFA BİR GÖZ ATA CAĞIM

SES YERALTINDAN GELİYORDU

MAHZENLER EĞLENCE - Lİ YERLER DEĞİLDİR , AMA BURASI DAHA DA KORKUNÇ

KAPIDAKİ KÜÇÜK PENCEREDEN KORKUNÇ BİR ÇİFT GÖZ BLEK'İ İZLİYORDU

VAY CANINA BİR GORİL DEMEK O GARİP SESİ ÇIKA - RAN BUYMUŞ

AAAAAAH! AAAH!

KAFESİNDEN ÇIKABİLSE BENİ ANINDA PARÇALAR BU EVİN SAHİBİ GÖRÜL BESLEDİĞİNE GÖRE OLDUKÇA GARİP BİRİ OLMALI.

AMA BENİ İLGİLENDİRMEZ ARTIK YAZABİLİRİM

O SIRADA BİR EL KAFESİN KİLİDİNİ AÇTI

ÖLDÜR ONU TOGO!

AH!

Sarkomer/Çizgi Diyarı

GORİLİN İNANILMAZ GÜCÜ KARŞISINDA KİM OLSA YENİLİRDİ, AMA BLEK KARŞI KOYMAYI BAŞARDI.

MAHZENDE İNSANLA CANAVARIN KAVGASINDAN BAŞKA BİR HAREKET VE GÜRÜLTÜ YOKTU

SONUNDA GORİLİN KIRILAN BOYUN KEMİĞİNİN ÇATIRDISI DUYULDU

AH! BİR AN BAŞARAMAYACAĞIM SANDIM

AÇILAN KAPININ GICIRTISI BLEK İN DİKKATİNİ ÇEKTİ VE ARADAN KAYAN BİR PELERİNİN UCUNU GÖRDÜ

BURADA BİRİ VARDI HAYVANI DA O ŞERBEST BIRAKMIŞ OLABİLİR

AYNI ANDA YUKARDA

AYAK SESLERİ VAR ESRARENGİZ EV SAHİBİNİ GÖRMEK İÇİN İYİ BİR FIRSAT

OH AMA BU KAÇIRILAN ATABASKA PRENSESİ.. BURADA NE İŞİ VAR?

NE YAPIYOR BÖYLE? NİÇİN YUMRUĞU ÖYLE TUTUYOR?

PRENSES! PRENSES!

AMA KORİDORUN SONUNDA BİRİ PUSUDA BEKLİYORDU

PACK!

O SIRADA MAHZENDE

BU ADAM HER KİMSE, BİZE PEK DOSTÇA DAVRANDIĞI SÖYLENEMEZ. CANAVARIN ÜZERİME SALDIRT, TI

KİMSE YOK! KAÇMAY BAŞARDI!

BEN DE ODAMA DÖNSEM İYİ OLACAK

PRENSES'NE İŞ VAR BURADA? HEM DE BENİM ODAMA GİRİYOR

PRENSES AMA NE YAPIYORSUNUZ?

BLİNDE BIÇAK YARMIŞCASINA BOŞ YA TAKTA BİRİNİN YÜREĞİNİ FARKETMEDEN KOLUNU İNDİRDİ

NİÇİN YATAĞA VURDUN? AKLIN MI KAYBETTİN? CEVAP VERSENE!

PRENSES ÇEVRESİNDEN TAMAMEN HABERSİZ ODADAN ÇIKTI

BENİ TANIMAMAN İMKÂNSIZ. NELER OLUYOR, SÖYLESENE! SANKİ UYUR GEZER GİBİ

BLEK PRENSESİ İZLERKEN BİR İNİLTİ DUYDU

RODİ! BULAT, NEYİN VAR?

OFF, BAŞIM

SANA VURDULAR MI RODİ?

BLEK PRENSESİ GÖRDÜM SONRA DA BAŞIMDA BİR AĞIRLIK HİS SETTİM

ZAVALLI RODİ! NEYSE KARŞINDA SADECE BİR ŞİŞ VAR

İNAN BANA PRENSESİ GÖRDÜM BLEK O DA BURADA

ARKANA DİKKAT ET BLEK!

RODİ'NİN UYARISIYLA BLEK GERİ DÖNDÜ VE BAŞINA SOPA YEMEKTEN KURTULDU

AH!

DEMEK RODİ'YE DE VURAN SENDİN

İNSANLARA ARKADAN VURMAK NE DEMEK MİŞ ÖĞRENE-CEKSİN!

KÜÇÜK BİR ÇOCUĞA ARKADAN SALDIRMAN CEZASIZ MI KALACAK SANDIN?

ONU ÖLDÜRME BLEK! BIZE, OLANLARI ANLATSIN

HAKLISIN ONU KONUŞTURMAMIZ BIZE DAHA ZARARLI OLUR BIZE NEDEN SALDIRDIN? SÖYLE!

DUR! HER ŞEYI ANLATACAĞIM

BEN SADECE PATRONUN EMİRLERİNE UYDUM PRENSESE ORADA GİRİP SEN ÖLDÜRMESİNİ EMRETTİ RODİ PEŞİNDE OLDUĞU İÇİN ONA VURDUM

BU NE SADAKAT?! SENİN PATRONUN KİM?

O DİĞER İNSANLARA BENZEMEZ GÖZLERİNE BAKARSA DEMİRLERİN KARŞISINDA KİMSE ONA KARŞI GELEMEZ.

BİR İPNOTİZMACI ÖYLE Mİ? ŞİMDİ PRENSESİN GARİP DAVRANIŞLARINI ANLIYORUM. O SADECE PATRONUNUN EMİRLERİNİ UYGULUYORDU

BLEK DİNLE! NAL SESLERİ GELİYOR!

PENCEREYE KOŞAN BLEK VE RODİ, İKİ ATLININ FIRTINADA UZAKLAŞTIĞINI GÖRDÜLER

YANINDAKİ PRENSES DEĞİL Mİ?

EVET DİĞERİ DE SÖZÜ EDİLEN PATRON OLMALI

YA PROFESÖR ONA BİR ŞEY YAPTILAR MI, ACABA?

BLEK ŞİMŞEK GİBİ PROFESÖR'ÜN ODASINA DALDI...

NELER OLUYOR BLEK? BU SAATTE İNSANLARI UYANDIRMAK SENCE DOĞRU MU?

NEYSE SANA BİR ŞEY OLMAMIŞ!

NELER SÖYLÜYORSUN KUZUM SEN? AKLIN BAŞINDA MI SENİN?

BLEK AZ SONRA BURADA OLUR! USULU DUR, YOKSA YERSİN SOPAYI KAFANA

PRENSESİ BU EVİN SAHİBİ KAÇIRMIŞ VE ONU İPNOTİZE EDEREK ETKİSİ ALTINA ALMIŞ BİZİ ÖLDÜRMEK İSTİYORLARDI, AMA BAŞARAMAYINCA KAÇTILAR

ONU NEDEN YAKALAMIŞ OLABİLİR?

UŞAĞI BİZE AÇIK LAR

HEMEN KONUŞACAK MISIN YOKSA?!

HAYIR.. DOKUNMAYIN BANA. PATRON AYDABAŞKALAR DA ÇOK ALTIN OLDUĞUNU ÖĞRENDİ VE ELE GEÇİRMEK İSTEDİ

BUNUN İÇİN BİR ADAM TUTARAK PRENSESİ KAÇIRTTI BÖYLECE ALTINLARI ELE GEÇİRECEKTİ AMA ŞİMDİ PLAN, BİRAZ GECİKECEK.

ÇÜNKÜ SİZ GELDİNİZ ONU ARAYARAK BOŞUNA VAKİT KAYBETMEYİN BULSANIZ BİLE MANYETİK GÖZLERİ İLE SİZİ DE ETKİSİ ALTINA ALACAKTIR

AMA BENİM DE ETKİLEYİCİ BİR ŞEYİM VAR

BAK! BAKALIM BAKIŞLAR MI YOKSA BU GÜÇ MÜ BANA ETKİLİ OLACAK! ŞİMDİ PATRONUN NEREDE, CEVAP VER!

CLİNGTOWN'A GİDECEĞİNİ SÖYLEMİŞTİ

CRASH!

NİÇİN DOĞAR'I SERBEST BIRAKTIN?

ONUNLA ZAMAN KAYBEDEMEYİZ PRENSES VE İPNOTİZMACI GÖLTEN CLİNGTOWN'A VARMIŞLARDIR

O ADAM BİZİ DE İPNOTİZE EDEBİLİR M PROFESÖR?

EVET, SÖYLEDİKLERİ GİBİYSE OLDUKÇA TEHLİKELİ BİRİ DEMEKTİR

Büyücü Barker

MÜMKÜN OLDUĞU KADAR BAKMAMAYA ÇALIŞMALISINIZ, YOKSA BİZİ DE ETKİSİ ALTINA ALIR

NEYSE YAĞMUR DİNDİ CLİNGTOWN'A VARMAMIZ NE KADAR SÜRER?

SAFAKTA ORADA OLURDUK, AMA PROFESÖR'ÜN GÖBEĞİ BİZİ GECİKTİRE ÇEK

Sarkomer Çizgi Diyarı

İŞTE CLİNGTOWN ETRAFTA SADECE BU KÜÇÜK VE BAKIMSIZ EVLER VAR

DİKKAT ETTİNİZ Mİ? HİÇBİR TEK ERKEĞE RASTLAMADIK

AYRILALIM BÜTÜN KÖYÜ ARAYACAĞIZ EĞER İPNOTİZMACI BURADAYSA ONU BULURUZ

BİR SAAT SONRA BURADA BULUŞALIM

RODİ HAKLI GALİBA BU KÖYDE SADECE KADINLAR YAŞIYOR

OH, ŞANS DİYE BUNA DENİR! İŞTE PRENSES

HEY BEKLEYİN PRENSES

KAHR.

PAM!

ÜZGÜNÜM. KAPIYI VURMADAN GİRDİM

PAM!

SBRRANG!

BENİ ÖLDÜRMEYE ÇALIŞ MAKTAN VAZGEÇ YOKSA ŞU ÇİRKİN SURATINI DAĞITA CAĞIM.

İŞİNİ BİTİRİN CE ANNEN BİLE SENİ TANIYA MAYACAK

NE OLURSA OLSUN GÖZ GÖZE GELME-MELİYİZ

SMACK!

PACK!

AYAĞA KALK ALÇAK! DAHA BİTMEDİ!

ADAM BİRDEN DÖNUNCE BLEK'ONUN BAKIŞLARINDAN KAÇAMADI

GÖRLER Mİ BAK! SAKIN KİMİLDAMA SANA EMREDİYORUM, KİMILDAMA

HA'HA ARTIK BENİM ETKİMDESİN. ŞİMDİ KİMİLDAMADAN BÖYLE CE DURMANI EMREDİYORUM

GİT ATLAR! HA ZIRLA PRENSES! AZ SONRA YANINDA OLACAĞIM

ŞU SİLAH, DOLDU. BUNCA SENİN İŞİN DE BİTMİŞ OLACAK PLANLARIM ARTIK BOZAMAYACAK-SIN

HİÇ KİMSE BÜYÜK BARKER'E KARŞI ÇIKAMAZ

AMA İPNOTİZMACI TETİĞE DOKUNDU. MADEN BAŞKA BİR SİLAH SESİ ODADA YANKILANDI.

AH!!

PAM!

İŞLERİN SARPA SARDIĞINI GÖREN BÜYÜCÜ ARKA KAPIDAN KAÇARKEN

BLEK'NELER OLUYOR? SİLAH SESLERİ DUYDUK. NEYİN VAR?

SEN ADAM İZLE! BEN BLEK'LE İLGİLENİRİM

JVAN BLEK, UYAN!

ŞRAK ŞRAK!

KAHRETSİN, LAÇİORLAR

PAM!

ATLAR OLMADAN ONLAR İZLEYEMEYİZ LANET OLSUN BU KEZ DE BAŞARDI

KAÇTI, PRENSESİ DE YANINDA GÖTÜRDÜ

KENDİNİ NASIL HİSSEDİYORSUN?

UYUYUM AMA BANA NELER OLDU? AH, ŞİMDİ HATIRLADIM GÖZLER

O SIRADA KÖYÜN YAKINLARINDA

İŞTE YOK EDİLMESİ GEREKEN KÖY BURASI CLINGTOWN ERKEKLER VATANSEVERLERE KATILMAYA GİTTİ. BURADA YALNIZ KADINLAR VAR

DİĞERLERİNE DERS OLACAK KADIN VE ÇOCUKLARI ÖLDÜRÜP KÖYÜ YERLE BİR EDECEĞİZ

BÜYÜK AYI! YANINDA KIRK SAVAŞÇI VAR BU İŞ SİZİN İÇİN KOLAY OLACAK

UGH!

İNGİLİZ SUBAYI İLE KIZILDERİLİ GERİ DÖNERKEN BİR OT YIĞININ ALTINDA BİRİ BAŞINI UZATTI

Sarkomer/Çizgi Diyarı

OH TANRIM! BİZE YARDIM ET

BİR KIZILDERİLİ İLE İNGİLİZ SUBAYI GÖRDÜM BİZE SALDIRIP HEPİMİZİ ÖLDÜRECEKLERİNİ SÖYLÜYORLARDI

NE YAPMALIYIZ?

ONLAR GELMEDEN KAÇALIM

İMKÂNSIZ ATLARIYLA HEMEN BİZE YETİŞİRLER

ENAH!

MAHVOLDUK. KİMSE BİZE YARDIM EDEMEZ

EN İYİSİ OTURUP DUA ETMEK

BİR DAKİKA! BELKİ BİR ÜMİT VAR BAKIN, GELİK BLEK VE ARKADAŞLARI

KIZILDERELİ YARI ÇIPLAKTI VE KIRMIZIYA BOYANMIŞTI SUBAY ONUN EMRİNDE KIRK SAVAŞÇI OLDUĞUNU SÖYLEDİ

SİZİ TANRI GÖNDERDİ

BİZE YARDIM ET BLEK!

SAKİN OLUN BAYANLAR ELİMDEN GELENİ YAPACAĞIM

TANRI RAZI OLSUN!

BİZİ ANCAK SEN KURTARIRSIN BLEK

HEPİMİZİ ÖLDÜRECEKLER MERHAMET YOK BUNLARDA

SAKİN OLUN HEP BERABER ONLARA KARŞI KOYACAĞIZ!

SAĞOL BLEK

AZ SONRA..

DURUMU GÖZDEN GEÇİRELİM KÖYE AZ SONRA KIRK YERLİ SALDIRACAK ANLATTIKLARINA GÖRE BUNLAR ŞOŞONLAR OLMALI

AMERİKA NIN EN KORKUNÇ YERLİLERİ!

BİLİYORUM RODİ ŞOŞONLAR ÇOK ZALİMDİR. KIRK YERLİYE KARŞI SADECE ÜÇ KİŞİYİZ

DESENE VASİYETİMİZİ YAZMANIN VAKTİ GELDİ

AVCILAR ASLA TES-İM OLMAZ PROFESÖR

TABİİ BULAT BİR DE BENİM KARAM İŞLEMEYE BAŞLARSA

KOYUN HARİTASINI ÇIKARDIM GÖRDÜĞÜNÜZ GİBİ ARKAMIZDA BİR DÜZLÜK VAR ÖNÜMÜZDE DE DAĞLAR DAĞRAN BURADA Kİ YOLLA GELİNEBİLİR

- BURASI DAR BİR YOL KESMEK İÇİN BARUT HAZIRLAMAK KOLAY OLACAK.

KÖY

ORMAN

DÜZLÜK

DAĞ AŞIRI

PEKİ DÜZLÜK TARAFINDAN KENDİMİZİ NASIL KORUYACAĞIZ?

BUNU DA DÜŞÜN - DÜN ÇAĞLAYAN'IN YATAĞINI BİR BARAJLA DEĞİŞTİREBİLİRSEK SULAR DÜZLÜĞÜ KAPLAR VE KÖYE ORDAN DA GİRİLMEZ

AMA DAĞ YOLUNUN Kİ TANE OLDUĞUNU SÖYLEMİŞTİN BİRİNE BARUT KURACAĞIZ YA ÖBÜRÜ?

DAHA ZAYIF BİR TARAF BIRAKMALI ŞOŞONLAR ORADAN SALDIRACAK

BEN DE BUNU İSTİYORUM ZATEN SAVUNMA PLANIM DA DAHA SONRA ANLATIRIM

AZ SONRA

BİRAZ DAHA KÜTÜK VE İP GEREKLİ HAYDI BAYANLAR BİRAZ DAHA GAYRET

AYNI ANDA CAĞLAYANDA

GAYRET BUNU DA TIME SIYIZ

ENET, BU İŞİ BİTİRDİK. SU YÖN DEĞİŞTİRME - YE BAŞLADI BİLE 'BİRAZ DAN DUZLUK KARANIR

HAYDI ÇOCUKLAR HER TARAF BİR GÜZEL ARAYIN ENET, ON LAR DA SİLAH OLABİLİR

BİR KAT KURULDU DUZLUK SUYLA KAPLANDI. HER ŞEY HAZIR. BU GECE SALDI - RIRLAR MI BLEK?

BİLE - MEM... O DA DAĞDA GOZCULUK EDİYOR

DAĞDA

ETRAFTA KİMSE YOK BELLİ Kİ BU GECE SALDIRMAZLAR

DEMEK KIZILDERİLERİN YANINDA BİR İNGİLİZ SUBAYI VARDI

ENET ERKEKLERİMİZ VATANSEVERLERCE KATLEDİLDİĞİ İÇİN KÖYÜ YERLE BİR EDEREK ÇEŞİTLİ SÖYLEDİ

ANCAK BİR İNGİLİZ BÖYLE DÜŞÜNEBİLİR ZATEN. ALÇAK HERİF!

PAM!

SES DAĞDAN GELDİ RODİ QARABAYD MÜMKÜN OLDU - GU KADAR SAKİN OLUN BEN BAKMAYA GİDİYORUM

TELAŞLANMAYIN BAYANLAR! HERKES YERLERİNE BİZE HENÜZ SALDIRMIYORLAR ZATEN KIZILDERİLİNİN GECELE YARARI YOK

BU SIRADA DAĞDA

İMDAT, BLEK YETİŞ!

İMDAT, BLEK!..

PAM!

AH!

AH!!

RODI ! RODI !..

YERLİLERİN ÜZERİNE ATILAN BLEK DEĞİL, KIZGIN BİR ŞEYTANDI SANKİ

AAAAH!!

YARALI MISIN RODI ?

HAYIR ! ÜÇ KİŞİYİ BİRDEN. GALİBA YARALA - DIM BLEK !

İŞTE BURADA ! YANIMIZA ALALIM

BÖYLECE YARALIYLA BİRLİKTE KÖYE DÖNÜLER

BAK İNES ! BLEY BİR YERLİ YAKALAMIŞ

OHH ! NE KA - DAR KARIŞIK

İŞKENCE YAPSAK BÜLBÜL GİBİ ÖTTÜRÜRDÜK. OYSA BU ÜLKELERİMİZE AYKIRIDIR.

ZATEN BUNA GEREK YOK. BEN NE YAPACAĞIMI BİLİYORUM

ACI ÇEKTİRMEDEN ÖLDÜRECEĞİZ SENİ. AMA BUNU BİR SAVAŞÇI DEĞİL, BİR KADIN YAPACAK. YANİ SEN BİR KADIN TARAFINDAN ÖLDÜRÜLECEKSİN.

HAYIR ! OLAMAZ !

HA HA ! ÇOK KÖTÜ DEĞİL Mİ ? BÖYLECE MANİ TUNUN ÇAVRALARINDA AT KOŞTURAMAYACAKSIN.

AMA SORULARIMA CEVAP VERİRSEN SEN ! BİR SAVAŞÇI ÖLDÜRÜR - NE DER - SİN ?

SOR BE ! YAZ MOKA. SEN CEVAPLAYACAK

ŞOŞONLAR NE ZAMAN BİZE SALDIRACAK ? KAMPINIZ NEREDE ?

YARIN ŞAFAKTA SALDIRACAKLAR

KAMPIMIZ, SHASKA TANKA BOĞAZINDA. ARTIK BEN BİR KADININ ELİNE VERİLMEZSİN DE GİLİM ?

BEYAZ MOKASEN ! BİZ ESİR ÖLDÜRMEYİZ.

SHASKA TANKA BOĞAZI. NEREDE BU PROFESÖR ?

HİÇ DUYMADIMIŞTIM

BEN BİLİYORUM

SEN KİMSİN ?

HERKES BANA, İYİ AŞÇI OLDUĞUM İÇİN TAVACI DER. SİZİ ORAYA GÖTÜRÜRÜM.

YANİ - M ZDA BİR ÇOCUK GÖTÜRMEYİZ BLEK

YOLU GÖSTERMEZSEM OBANI ASLA BULAMAZ SINIZ AYRICA BEN ÇOCUK DEĞİL, BİR ERKEĞİM

ÖYLE Mİ TAVACI?

BİR ÇOK ERKEKTEN DAHA GÜÇLÜYÜM

BAKALIM DOĞRU MU? BURALARDA BİR YUMRUK AT GÖREYİM

MADEM BİR GÖSTERİ İSTİYORSUNUZ, YAPACAĞIM DİKKAT, BİR İKİ

VE UÇ

PAK!

BU ADAMIN HİÇ ŞAKASI YOK HA HA HA

İYİ DE BURDA GÜLECEK NE VAR? SANA TAVACININ BİR ERKEK KADAR GÜÇLÜ OLDUĞUNU SÖYLEYEBİLİRİM

NE DİYORSUNUZ? SİZ ŞAKA KABİLİNDEN GÖTLERİ YOK MUYUM?

EVE BEKLER VE EDECEĞİN TAVACI

İŞTE ATLAR BLEK KÖYDE SADECE BİR KALMIŞ

PROFESÖR SEN RODİ İLE BURADA KAL KADINLA BEN KORURSUN

NE? SENİN NE GELMİYOR MUSUM

ÇOK TEHLİKELİ BİR İŞ BELKİ GERİ DÖNEMEYİZ SİZ DE GELİR SİNİZ BU KADINLA BİR HALİ NE OLUR?

BLEK HAKLISIN BANSIN AÇIK, OLSUN

VARMAMIZ NE KADAR ZAMAN ALIR, TAVACI?

İKİ VEYA ÜÇ SAAT

DAĞDA GÖZCÜLÜK EDEN RODİ, BLEK VE TAVACININ GİTTİĞİNİ GÖRDÜ

BLEK ONUNLA NEREYE GİDİYORSUN?

İŞİMİZ VAR RODİ YARIN SABAH DÖNECEĞİZ İYİ NÖBETLER

BANA BUNU YAPMAMALIYDI BENİ BURADA BIRAKIP O SERSEMİ YANINA ALDI ONUN SAĞ KÖLESİ BENİM. BEN O TAVACI BUZLANMIŞ DEĞİLİM

HEP ŞEYİ YENİDEN GÖZDEN GEÇİRDİM.. SALDIRI ANINDA BU YÖNDEN GELEBİLİR

HEPİMİZ SİLAHLANMALIYIZ PROFESÖR ARTIK HAZIRIZ

HA HA O MEKANE İLE NE YAPACAĞINI SANIYORSUNUZ? BURADA KEK DEĞİL SAVAŞ YAPACAĞIZ BAZEN

BUGÜN NE ŞEY YAPTIĞIMIZI BİLEMİYORSUNUZ DEĞİL MİYİM?

BENİM KOCAM İKİ METRE BOYUNDA VE BİR BOĞA KADAR GÜÇLÜDÜR

AH!

AMA BENİ KIZDIRDIM ONA ÖYLE BİR MERDANE İN DİRİLDİM Kİ, SONUNDA DAYANAMAYIP ASİLERE KATILDI BU SİLAH SANDIĞINIZDAN ÇOK DAHA ETKİLİDİR

GİDERKEN KARMIN ELİNDE MERDANE OLMAZSA İNGİLİZ ORDUSUNDAN BİLE TEHLİKELİDİR DEMİŞTİ

BEN İKNA ETTİNİZ BAYAN

BÖYLE BİR KARŞI OLANIN SAVAŞTA CANINI VERMEYİ GÖZE ALMASI NORMALDİR BUNA BAŞLAYAN ŞOŞON ÜRÜN YAY MALINE!

SHASKA - TANKA YA DAHA ÇOK VARMIŞ TANAC ?

HAYIR BLEK ŞU YARIKTAN GEÇİNCE, ORADA OLACAĞIZ

GÜZEL KIZIAN DE VAM EDECEĞİM SEN BURADA BEKLE

NEDEN ? AMA BEN BİR ERKEĞİM VE

LÜTFEN BENİ BURADA BIRAKMAYIN BLEK ÇOCUĞU BİLE BAKAMAZ BİLE !

BANA GÜNEŞİ YOK BENİ ÇOCUK YERİNE KOYDU.. AMA ÇOK YANILIYOR

BOĞAZDA

BURAYA NÖBETÇİ DİLEKÇELERİN YAZMAMIN ETMELİYİM DİM

NEYSE Kİ ÇAĞLAYANIN SESİ ÇIKARDIĞIM GÜRÜLTÜYÜ BASTIRDI

PACK!

İŞTE SOSONLAR IN KAMPI !

Ateş Büyüsü

ATEŞİ FARKETTİKLERİ ZAMAN ÇOK GEÇ KALMIŞ OLACAKLAR
AZ SONRA
YANGIN!
ALARM!
YANGIN!
TANRIM KAMP YANIYOR

YANGINI SÖNDÜRMEK İÇİN YAPILAN TÜM ÇABALAR SONUÇSUZ KALINCA ŞAŞKINLAR KAÇMAYA BAŞLADILAR

AMA KAMPIN ÇIKISINDA ONLARI BEKLE YEN BİR SÜRPRİZ VARDI
KÖYE SALDIRIRKEN SAYILARI AZALMIŞ OLACAK
BLEK SEK BEKLİYOR, GELİN

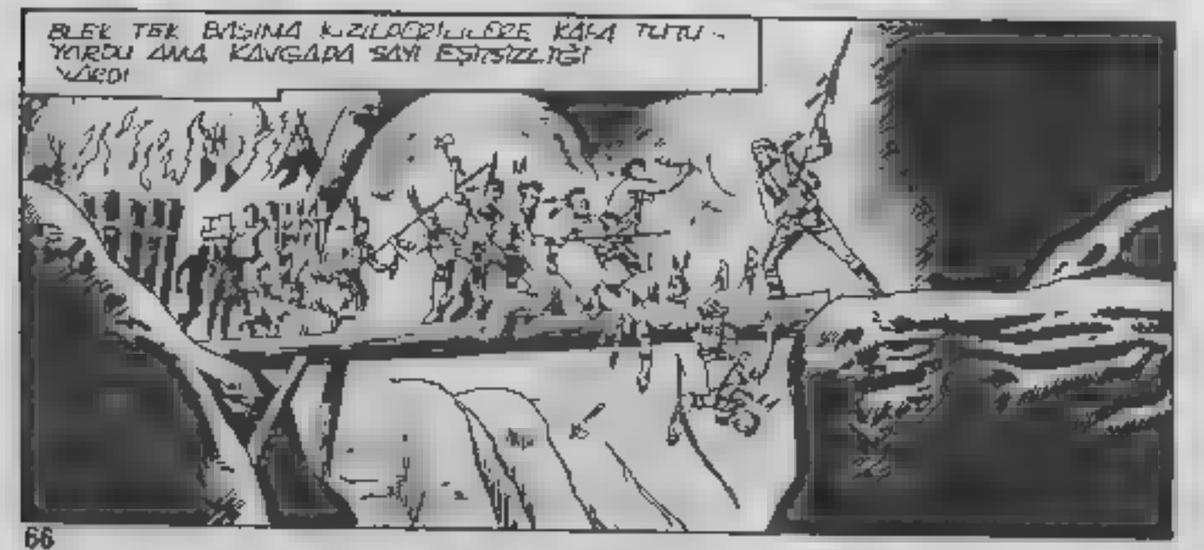
BLEK TEK BAŞINA KIZILDERİLERE KARŞI TUTUNDU YARDU AMA KAVGADA SAYI EŞİTSİZLİĞİ YAKADI

BUNA RAĞMEN SAVAŞMORDU AMA ÇOK GEÇMEDEN GERİLEMEYE BAŞLADI

GAYRET BLEK GE LİYO RUM!
Sarkomer Çizgi Diyarı

SEN KAÇ TAVAÇI, BEN ONLARI OYALARIM!
AMA BAK N NE YAPACAĞIM!

CESUR TAVAÇI TÜM GÜCÜNÜ TOPLAYARAK KÖPEĞİ GÖREVİNİ YAPAN KUTUĞU AŞAĞI YUVARLADI

UĞURUMUN BERİ YANINDA KALANLARI DA BLEK HALLETTİ
İNATÇI ÇOCUK SANA KAÇ DE MİŞTİM
Yİ İŞ BAŞARDIM DEĞİL Mİ?

AH!

ARTIK OKLAR BİZE YETİŞE-MEZ ŞOŞONLAR, UĞURUMU UZUN SÜRE AŞAMAZLAR

TAVACI, NASILSIN?

3.K DIŞIN! 'OKU, G.KARAÇAĞIM.'

ÇEŞURDUM DEĞİL Mİ BLEK

HAZİKAYDIN 'ŞİMDİ Bİ RAZ DAYAN. OKU ÇEKER KEN CANIN YANACAK

BENİ BİR ERKEK OLA-RAK GÖRÜ-YOR MUSUN?

TABİİ TAVACI, YETİŞİK NİLER. DEN BANA ÇEŞUR DAYRAN DİN, OH OLDU TANRIM 'OKU ÖLDÜRDÜLER'

ŞİMDİ AKŞAMDI

BLEK DÖNDÜ!

BAKIN GO-CUK YARALI GALİBA!

NELER OLDU BLEK?

TAVACI KAHRAMANCA ÖLDÜ. BUNUDUĞUNU KANITLAMAK İS-TİYORDU AMA DAHA FAZLASI-NI YAPTI, KAHRAMANCA ÖLDÜ.

BİRKAÇ SAAT SONRA TAVACI DAĞDAKİ MEZARLIĞA GÖMÜLDÜ

TANRI SENİ CENNETİNE KABUL ETSİN İNSANLAR SENİN BU FEDAKARLI-ĞINI HEP ANIM SAYACAKLAR ELVEDA TAVACI

BENİ AFFET! BLEK LE GİTTİĞİN İÇİN ÇOK KEDERLEMİŞTİM ÜSTELİK SANA SÜT KUZUSU DA DEMİŞTİM!

AHH! ŞURA-YA BAKIN! ŞOŞONLAR!

İMDAT! ŞOŞONLAR!

AAAH!

PANİĞE KAPILMA YIN ÇABUK KÖYE DÖNÜYORUZ!

KADINLAR KORKUDAN ÇIĞLIK ATARAK KÖYE KOŞTULAR. KAHRAMANLARIMIZ DA ARKALARINDAN

PROFESOR 'RODİ İLE BİRLİKTE DAĞ TARAFINA YER LEŞİN BEN ÖBÜR TARAFTA KALACAĞIM KADINLAR! KORU-MALI YIZ!

MERAK ETME BLEK!

İŞTE GELİYORLAR!

BU BARİKATI GÖRÜNCE KİMBİLİR NE KADAR ŞAŞIRACAKLAR

BEKLENMEYEN ENGEL KARŞISINDA GERÇEKTEN ŞAŞIRAN SAŞKINLAR DURAKLADILAR BAZILARI DA YURULDU

HA'HA GERİ GEKİL YORLAR NASIL KAÇIYORLAR DEĞİL Mİ?

BU YÖNDEN BİR DAHA SALDIRMAZLAR

DOĞUK BENİZLER BARİKAT KURMUŞLAR O YÖNDEN SALDIRAMAYIZ

KOYU KORUYAN ÇOK AKILLI BİRİ VAR BU KADINLARIN İŞİ DEĞİL

OYUNU DA SU ALTINDA BIRAKMIŞLAR AMA YİNE DE DENEMEYE DEĞER

ONA TARAFINDA

ŞOŞONLAR SULARA RAĞMEN SALDIRABİLİR MİYİZ BLEK?

SANA YORUM SAKİN OLUN

SUYUN DERİNLİĞİNİ KONTROL ET

UGH!!

SU GİTTİKÇE DERİNLEŞİYOR

İLERLEMEYE DEVAM ET

TAMAM MENZİLE GİRDİ ŞİMDİ VURABİLİRİM

PAM!

AH!

GERİ ÇEKİLİN SAKLANACAK YER YOK BURADA

HER ŞEY PROFESÖRÜN PLANLADIĞI GİBİ GELİŞİYOR BİZE İKİNCİ YOLDAN SALDIRMAK ZORUNDA KALACAKLAR

BURADAN AYRILMAYIN! BEN VE ARKADAŞLARIM SİZLERİ KORUYACAĞIZ..

KÖRÜ MUYORUZ BLEK

KÖYE SALDIRI İÇİN BİR YOL DAHA VAR İKİNCİ PATİKA

İLERİ..! SALDIRIN..!

NGİLİZ SUBAYIN KOMUTASINDAKİ ŞOŞONLAR SAVUNMASIZ GÖRÜNEN İKİNCİ YOLDAN İLERLEDİLER.

- AMA ÖNCÜLER GEÇİNCE DÜŞEN KLİ TÜRLER SAVAŞÇILARI DERLERİNDEN ATTILAR!

KÖYE GİRMEYİ BAŞARANLAR DA KARŞILARINDA BİLEK BÜKÜŞÜLER

PAM!

HAYDİ İLERİ!

KADINLAR İLKEL SİLAHLARIYLA SAVAŞA KATILDILAR

HAY ALLAH! TUZAKMIŞ!

İNGİLİZ SUBAY BAŞ EDEMEYECEĞİNİ ANLAYINCA KAÇMAYA KOYULDU

ANA BİLEK PEŞİNİ BIRAKMADI

BURADA SANIRIM KADINLAR GÜÇ SANIYOR DUN DEĞİL Mİ? BAKALIM BİZİ FİZİKSEL OLARAK DE DÖVDÜREBİLİYOR MUSUN?

İŞTE YAKALADIM

BİRAZ SONRA BİLEK DIŞARI YALNIZ ÇIKTI

TAMAM. GELİN DOSTLARIMI ZA YARDIM EDELİM!

KADINLARIN ÖNÜNDE BİLEK SAVAŞA GİRİNCE, GÜÇLERİNİ KAYBEDEN ŞOŞONLAR KAÇMAYA BAŞLADILAR

YAŞASIN, KAÇIYORLAR! YENDİK ONLARI! YAŞASIN!

BİRKAÇ SAAT SONRA

HAYATIMIZI KURTARDINIZ BİLE SİZE NASIL TEŞEKKÜR EDECEĞİMİZİ BİLEMİYORUZ BİZ BİZ.

ÖMRÜMDE İLK KEZ DİLİ TUTULAN BİR KADIN GÖRÜYORUM

ARTIK ŞOŞONLARDAN KORKMANIZA GEREK KALMADI BİZ DE BURADAN AYRILMAK ZORUNDAYIZ SİZE BOL ŞANS DİLEYİP YOLUMUZA KOYULALIM

GÜLE GÜLE BLEK!

NE ERKEK'AH, BIRAZ DAHA GENÇ OLSAYDIM

SAĞOL BLEK'YO LUN AÇIK OLSUN KAH RAMAN

BU İŞ BİTTİĞİNE GÖRE PRENSESİ KAÇ BAN O İPNOTİZMACISI ARAYABİLİR Z

BİRAZ ZOR OLA CAK KAÇACAK ZAMANLARI O.. DU JSTELİK NE YANA GİTTİKLE.. RİN DE BİLİ YORUZ

TUM AMERİKA'YI ARAMAK GEREKSE DE BAR KOR I BULACAĞIM

SURAYA, BAK BLEK, BİR DER BARÇAS

PRENSESİN ELBİSESİNE BENZİYOR ÜZERİNDE RESİMLER VAR ANLAMABİLECEK MİSİN?

BİZ MESAJ BU 'ÜÇ AĞAÇ OL DÖNMÜŞ İKİ AT DEMEK BU YANA GİTTİLER BAK ORADA ÜÇ AĞAÇ VAR

DOĞRU!

BU EVLER VE DALGALI ÇİZGİLER, DENİZ KENARINDA BİR ŞEHRE GİDECEKLERİNİ GÖSTERİYOR NEREDE OLABİLİR PROFESÖR?

SANIRIM, BARCLAND

PRENSES İZİNİ SÜRMEMİZ İÇİN BUNU BIRAKT BİR AN ÖNCE BARCLAND A VARMALIYIZ

O SIRADA BARCLAND DA VALİNİN SARAYINDA

EYSELANS! GARİP BİR ADAM SİZİNLE GÖRÜŞMEK İSTİYOR

DEFEDİN GİTSİN MEŞGULUM

AMA EYSELANS'ADAM, BLEK İ SİZE TESLİM EDEBİLECEĞİNİ SÖYLÜYOR

NİÇİN ÖNCE SÖYLEMEDİN SERSEM?

DEMEK, AH BLEK'İ TESLİM EDECEKSİNİZ, ÖYLE Mİ?

GÖSTERECEĞİM YERE BİR TABUR ASKER GÖNDERİR SENİZ ONU YAKALARSINIZ

PEKİ ONU TUZAK YERİNE NASIL ÇEKECEKSİNİZ?

BLEK'İN BURAYA GELMESİNİ SAĞLAYACAK BİR MESAJ BIRAKTIM

GÜZEL GECE YARISI BİR TABUR ASKER GÖNDERECEĞİM SİZ DE ÖDÜLÜNÜZÜ ALACAKSINIZ.

TEŞEKKÜRLER EYSELANS! GÜNEŞİNİZİ KAZANACAĞIMI SANIYORUM

PRENSESİN MESAJINI İYİ ANLADIĞINA EMİN MİSİN BLEK?

EVET ANLAMAM SAM BİLE EL MİZDEK TEK PUCU. DEVAM EDELİM

İŞTE BARCLAND! SANIRIM KAPILAR İYİ KORUNUYORDUR ŞEHRE GİREMEK KOLAY OLMAYACAK

BENCE DE ÖYLE

BARCLAND'IN LAĞIM KANALLARI GENİŞ DİYE DUYMUŞTUM, ONLARI DENERİZ

Sarkomer Çizgi Diyarı

AZ SONRA

LAĞIMLARDAN İÇERİ GİRMEK Nİ FİKİRDİ AMA BU KOKU -

SIZLANMA PROFESÖR ÖNEMLİ OLAN ŞEHRE GİRMEKTİ

GÖRÜNÜŞE GÖRE KİMSE YOK AÇELE ET PROFESÖR

BİTTİM BU GÖ - BEKTEN NE İÇERİ NE GERİ GİDE - BİLİYORUM

HAY AKSİ ! BİRİ GERİ GELİYOR

BİZİ BU HALDE GÖRÜRLERSE HER ŞEY BİTER -

SU YARIM FIGHT AL - BOOI

TEPEMDE OTURDUĞUM İÇİN KUSURA BAKMA PROFESÖR ŞUNLAR UZAKLAŞSIN ÖYLE KALKARIM

FAKAT HAVASIZ KALDIM BO - ĞULMADAN GİDERLER UMARIM

GİTTİ - LER

TAM ZAMANIDI

KARNINI İÇERİ ÇEK PROFESÖR !

SONUNDA BARCLAND'DAYIZ ARTIK PRENSESİ ARAYA - BİLİRİZ

ARKAMA BAKMA - YIN ! İZLE - NİYO - RUZ .

BARKER IN ADAMLARI OLDU - GUNA EMİNİM O KAHROLASI İPNOTİZMACIYA ULAŞMANIN YOLUNU BULDUK SANIRIM

NE DÜŞÜNÜYORSUN BLEK ?

O İKİSİNİN BENİ YAKALAYIP BARKER'E GÖTÜRMELERİNİ SAĞLAYACAĞIM BURADA AYRICALIM , BÖYLECE BANA SALDIRMAYA CESARET EDEBİLİRLER

BU DÜŞÜNDÜĞÜN ÇOK TEHLİKELİ DİKKATLİ OL

BLEK YALNIZ KALDI TAM SIRASI

GİDELİM

ELLERİNİ KALDIR, BLEK

ŞAKA NUMARA YAPMA YOKSA GEBERİRSİN

AMAN EE ! ÇOK KORKUM ATEŞ ETMEYİN

HA ! HA ! HA ÜNLÜ ÇELİK BLEK BU MUYMUŞ ? KOR - KAK TAVŞAN ! HA ! HA

NASIL DA TİTRİYOR ! HAYDİ YÜRÜ BAKALIM

BLEK ONLARI Nİ KANDIRDI ÇAKTIRMA DAN İZLE YELİM

APTALLAR ONA İNANDILAR AZ SONRA GÖRÜP - LER

GELDİK TANSAN BU EVE GİRE - CEKSİN

BANA NE YAPACAKSINIZ ?

DEMEK GELDİK 'O ZAMAN BU NUMARAYI SÜRDÜR - MEYE GEREK KAL MADI

AUGH!!

HAY ŞEYTAN SENİ - AHH

BİR DAHA TAN MADI - ĞIN İNSANLARA TAN - SAN DER MİSİN?

SEN DE GÜLEBİLİRSİN BENİMLE ALAY EDİYORDUN, ŞİMDİ DE GÜL BAKALIM!

AH!

SMACK!

BLEK ADAMLARI KANDIRDI AMA BÖYLE BİR OYUN YAPACAĞINI DÜŞÜNMÜŞTÜM AS - SURPRİZ İÇERİ GİRİNCE

BLEK İKİSİNİN DE CANINA OKUYOR DEMEK ARADIĞIMIZ ADAM BU EVDE

ÖYLEYSE HAREKETE GEÇMENİN ZAMANI GELDİ

HAY ALLAH AR KARDEŞLERİ DA GELİYOR İKİSİ PLANIMDA YOKTU PRENSES BURAYA GEL

BENİ RAHAT BIRAK CANAVAR

BANA İTAAT EDECEKSİN GÖZLERİME BAK . BAK . EMİRLERİMİ YERİNE GETİR .

PROFESÖR VE RODİ BLEK'E YETİŞMEK İÇİN KOŞARKEN

PROFESÖR ' BU BİZİM PRENSES DEĞİL Mİ ?

TA KENDİSİ PRENSES ! HEY !

BİZ DUYMADI

İPNOTİZE EDİLMİŞ ONA YETİŞMELİYİZ

GÜZEL ! ONLARI HIZAĞA GÖTÜR PRENSES ...

O SIRADA .

ARTIK İKİNİZ DE SABAHA KADAR BİR GÜZEL UYURSUNUZ .

ŞİMDİ SIRA SENDE PAŞAOĞLU - MUN İPNOTİZMACISI

NEREYE GİDİYORSUN SEVGİLİ BLEK? BENİ ARIYORSAN BURADAYIM

NİHAYET SENİ BULDUM BU KEZ BENİ İPNOTİZE EDE - MEZSİN! GÜNDÜ GÖZLE - RİNE BAKMAYACAĞIM. İS - TEDİKLERİMİ SÖYLEMEZSEN SİLAHIM KULLANACA - ĞIM.

ELİNDEKİ SİLAH DE - ĞİL, ÜZERİNDE KUŞ OLAN BİR DAL.. HA 'HA' HA'

VAY CANINA

CIP CIP

BU DA NUMARALARINDAN BİRİ AMA YUMRUKLARIM YERİNDE VE SURATINI DA GİTMEK İSTİYORUM

BLEK BARKER'E DOĞRU ATILINCA ADAM HAVAYA UÇTU

HA 'HA'

NE OLDU BUNA ?

MADEM ÖYLE SE - NİN AŞAĞI İNDİRE - CEĞİM

HA 'HA' ÇOK BAYACI - SIN / HİÇ BÖYLE EĞ - LENMEMİŞTİM ..

MASUM BİR KAZI ÜS - TÜME Mİ ATACAK - SIN ?

QUA!

QUA!

KAHR.

BARKER'IN BİR İŞARETİYLE İSKEMLE KAZA DÖNÜŞMÜŞTÜ.

AYNI ANDA

ACELE ET PROFESÖR BÖYLE Gİ - DERSE PRENSESE YETİŞEMEYE ÇEĞİZ

SANKİ KOŞ - MUYOR DA UÇU - YOR. UFF KAH - ROLSUN GÖBEK!

ŞEHRİN BAŞKA BİR YERİNDE.

GECE YARISINA AZ KALDI İSKELET SU - RAT ADAMIN BLEK'İ GETİRECEĞİ YER BU. BAYA ÇOK, YAKIN.

İPNOTİZMACININ EVİNDE..

BLEK'İN YERİNDE BAŞKA BİRİ OLSAYDI Ş.MDİYE KADAR ÇOKTAN KORKUDAN ÖLMÜŞ - TÜ

HAY AKSİ

BU OYUN-ARDAN BIK - TIM İNSAN YA DA ŞEY - TAN, SENİ YAKALAYA - CAĞIM

LANET OLSUN

SENİ TUZLU CIM YE.

İŞTE ORADA SÖYLEDİN

UNUTMAYIN VAL ONU CANLI İSTİYOR

KAHRETSİN 'IN GİZLER'

SPACK!

TAM ZAMANINDA GELDİNİZ TEĞMEN GÖRDÜĞÜNÜZ GİBİ SÖZÜMÜ TUTTUM ŞİMDİ ÖDÜLÜMÜ İSTİYORUM

İŞTE BUYRUN BLEK'İN YAKALANDIĞINA HÂLÂ İNANAMIYORUM

ARTIK BLEK'TEN KURTULDUĞUNA GÖRE

PRENSES BENİ DİNLE EMİRLERİME UY

LANET OLSUN BU KÖŞEYİ DÖNDÜ VE KAYBOLDU NEREDE ACABA

DAHA FAZLA ZAMAN KAYBEDEMEYİZ BLEK'İN YANINA DÖNELİM

MESAJ

ONU PHOTİZMAC İLE YALNIZ BIRAKTIK BAŞINA BİR ŞEY GELEBİLİR

AZAK SESLERİ DUYUYORUM SAKLANALIM!

OLAMAZ BLEK YAKALANMIŞLAR!

KAHRETSİN İÇİMİZE DOĞMUŞTU

O SIRADA

BANA DÖN PRENSES! SAHİBİN SİNİRBAZ BİREY EMRE DİYOR!

GELDİM SAHİP.

GÜZEL EMİRLERİMİ YAPTIN ÖDÜL OLARAK SENİ KABİLİNE GÖNDERECEĞİM

AMA SENİNLE SON BİR İŞİMİZ OLACAK KABİLİNLE İYİ BİR ALIŞVERİŞ YAPACAĞIM HA HO HA!

BLEK'İ BÖYLE GÖTÜRMELERİNE İZİN VEREMEYECEĞİZ DE ÇAMI? HAYDİ SALDIRIP KURTARALIM ONU

BİZİ DE YAKALAR HAR VURAT SEN BANA BIRAK ŞİMDİLİK SADECE İZLEYELİM

BİRKAÇ DAKİKA SONRA BÜYÜK ESİRLE BİRLİKTE KENT HAPİSHANESİNE GİRİŞ

ŞİMDİ BLEK' KURTARMAK İÇİN TOP GEREK ZAVALLI'

GENÇLER HEP BÖYLE SABIRSIZ VE DÜŞÜNCESİZ

ŞEN NASIL OLUR DA BENİM BİR ÇIKAR YOL BULACAĞIMA İNANMAZSIN?

BAK BİR ARABA GELİYOR

DEMEK ONU YAKALADINIZ? ÜNLÜ BLEK'İ! BEN DE GÖRMEK İSTİYORUM.

ÜÇÜNCÜ HÜCRE-YE KAPATTIK SAYIN VALİ' SİZİ GÖTÜREYİM

DEMEK BU VALİNİN ARABASI BLEK DE ÜÇÜNCÜ HÜCRE-DE GİZLİ.'

NEREDE Sİ GÜZEL? O İÇERİ BİZ BİR ŞEY YAPAMA-YIZ

HARİKA BİR FİKRİM VAR BLEK'İ ÇOK KOLAY KURTARA-CAĞIZ DİNLE

HEY ARABACI ÇABUK KAÇ KARIN KOMADA MEFONEN DEN DÜŞMÜŞ

NASIL OLUR? BEN BEKÂRIM

YANİ KIZ KARDEŞİN DEMEK İSTEDİN

BEN TEK ÇOCUĞUM

AMA SEN GERÇEK SOKAĞINDA OTU-RAN PERONS DEĞİL MİSİN?

HAYIR' ADIM THORPE CARLO SOKAĞI NO 7'DE OTURUYO-RUM

BOY THORPE' CARLO SOKAĞI NO 7 DEK. EVİNİZ YANIYOR..

NEE? EVİM EVİM Mİ?

EVİM YANIYOR' İMDAT KOŞUN, YARDIMA GELİN SÖNDÜ, BELKİ ŞUNU'

TABİİ GELECEĞİZ KAŞ DOSTUM, MİSİ GİBİ BAK ETİKE

KÖŞEYİ DÖNÜNCE

BUNCA KORKUDAN SON-RA BU UYKU SANA İYİ GELİR

PACK!

AZ SONRA

İŞTE VALİ-NİN ARABACISI OLDUM BİLE GİDİP PLANIMIZIN İKİNCİ KISMINI GERÇEKLEŞTİ-RELİM, BODİ

ÇOK GEÇMEDEN VALİNİN ARABASI ÜÇÜNCÜ HÜCREYE DOĞRU YANAŞTI

ARABANIN ARKASINA SAKLANMIŞ BİRİ BAZI İŞLER ÇEVİRİYORDU

O SIRADA HÜCREDE

BİR GÜN HAPSE DÜŞECEĞİNİ DÜŞÜNMÜYORDUN DEĞİL Mİ? BUNLAR SON GÜNLERİN PİS AŞI

PENCEREYE DİKKAT ET BLEK HAYDİ PROFE SÖR

VAY CANINA! BU RADİNİN SESİ!

CRASH!

!UUHM!!

YANILIYORSUNUZ VALİ BEY BUNZADA FAZLA KALMAYI DÜŞÜNMÜYORUM ELVEDA

Sarkomer/Çizgi Diyarı

BELAM DOSTLARIM SİZİ GÖRDÜĞÜME SEVİNDİM !

ARABAM İZLEYİN ONU! ÇABUK! YAKALAYIN!

SAĞOL PROFESÖR, EMİNİM BU DA SENİN DÂHİYANE BİR KİŞİLERİNDEN BİRİDİR

BENİM İÇİN BU ÇOK KOLAY ŞİMDİ ŞEYDEN ÇIKMALIYIZ ARABAYA GİR VE GÖRÜNME

ŞEHRİN KUZEY KAPISINDA

AÇILIN! EKSELANSA YOL AÇIN.

AMAN, EKSELANSIN ARABASI AÇIN KAPILAR ÇABUK

DİK KAT!

DURDURUN SU ARABAYI ÇABUK DURDURUN

İÇİNDE ASİLER VAR. DURDURUN!

VALİ DEĞİLMİŞ AMA O ZAMAN..

KİRALA PROFESÖR GERİSİNİ BEN HALLEDERİM

AÇIN BAKALIM SÜT KUTULARI..

DEEH! HAYDİ, ATLARIM

O SIRADA KÖLELERİN TOPRAKLARINDA

ÇELİK BLEK ÖLDÜ.. ÇELİK BLEK ÖLDÜ..

ATABASKALAR BİLE REİSLERİNİ TOPLANTIYA ÇAĞIRIYOR..

ÇELİK BLEK ÖLDÜ..

TAMTAM SESLERİNİ SİZ DE DUYUYOR MU-SUNUZ?

ACABA ONLARA BU PALAVRAYI ANLATAN KİM?

TAMAM ŞİMDİ ANLADIM KAMGILA PROFESOR ARAYI KARIŞTIRIYOR-LAR

GAYRET YETİŞTİK SAYILIR, KAÇ RAMA YALIM

BLEK ÖLDÜ-- ATABAŞKALAR TÜM KABİLE REİSLERİNİ TOPLANTIYA ÇAĞIRIYOR...

BLEK! SENİN ÖLDÜĞÜN YALANINI SÖYLE

ÖNCE ŞUNLARDAN KURTULALIM, DİZİNİZİ BANA VER, ONLARI NASIL ATLATACAĞIM BİLİYORUM

YEN KİM? KİM-DEN ŞÜPHELENİ-YORSUN? AÇIK KONUŞ!

NİÇİN YOLU DEĞİŞTİRDİN BLEK?

KORKMAYIN! BEN DE BUNU İSTİYORUM..

EYVAAAAH! KAYALARA ÇARPACAĞIZ

AZ SONRA ATLARIN HIZLA GEÇTİĞİ ARA-BA BİR GEÇİTTE SIKIŞIP KALDI.

DİKKAT EDİN! AYAKLARINIZ ÜSTÜNE DÜŞÜN!

ANNEE! ÖLECE-ĞİM!

CRASH!

DOSTLARIMIZ ÇARPIŞMANIN ŞİDDE-TİYLE İLERİ FIRLADILAR.

YARALI MISIN RODİ?

BİRAZ SERSEMLE-DİM AMA KİRİ-ĞİM YOK

İMDAAT! AYYY İMDAAT!..

İMDAAT! BURADA-YIM-- BEN KURTA-RIN-

SANA NE DİYEYİM BLEK!? AĞAÇLARA DÜŞÜRDÜN, BENİ SERÇE Mİ SANDIN?

SERÇE Mİ? HA-HA! SEN ANCAK TÜYÜ DÖ-KÜLMÜŞ BİR HOROZ GÖRÜNÜRSÜN PROFE SÖR HA-HA!

AMA YOLU KAPATTIK, BÖYLECE KIRMIZI ÇEKETLİLER DEN DE KURTULDUK.

GERÇEKTEN... ARABA HİÇ SIKIŞMIŞ, OYNATMAK ÇOK ZOR ATLARI BIRAKIRSAK GEÇEBİLİRİZ, AMA O ZAMAN DA YAYA YETİŞEMEYİZ..

ÜÇ AR-KADAŞ YOLA KOYULMUŞLARDI

DİNLEYİN TAMTAM-LAR, ATABAŞKALAR TÜM KABİLE REİS-LERİNİ BU GECE KÖ-PEK DİŞİ KAYASIN-DA TOPLANTIYA ÇAĞIRIYORLAR.

BU İŞ HİÇ HO-ŞUMA GİTMEDİ ADIMLARINIZI AÇIN.

ATOBASKA KAMPINDA

BÜTÜN KABİLELER DUY MUŞTUR TAMTAMLA-RI. SUSTUR PREN-SES

YETER ÇOCUĞUM YİN

TAM! TAM!

YÜCE MANİTU BEYAZ BÜYÜCÜ PRENSESE EMİR Mİ VERİYOR?

SEN KARIŞMA PRENSES BENİ YANIMDA İSTİ-YOR, ÖYLE DEĞİL Mİ?

EVET ONUN TÜM İSTEKLERİNE İHTİYACIM VAR YENİM DA KALSIN

KENDİNE GEL KARDEŞİM BU ADAM SENİ BÜYÜLEDİ O KÖTÜ BİR RUH KOY ONU

BURADA KALACAK ÖYLE İSTİ YORUM

O ZAMAN BEN GİDE-RİM AMA BÜTÜN PEŞİ-NE BIRAKMAYACAĞIM

UZAK ŞİMŞEK SİLAHLARINI ALIP KABİLEDEN UZAK-LAŞTI

AMA BİR MİL KADAR İLERİ...

AH!

PAM!

ZIP

HA HA BARKER KİMSENİN PLANINI BOZ-MASINA İZİN VERMEZ

AZ SONRA BURKAC MİL ÇÖLÜNDE...

GAYRET DOST LARIM ATOBAS-KA TOPRAKLA-RINA BİR AN ÖNCE VARMA LIYIZ

ORADA BİZİ BEKLİYOR OLACAKLAR

BU UZAK ŞİMŞEK NEFES ALMIYOR

BUNU DEMEK YASAKTIR SUN

EVET UZAK ŞİMŞEK NE OLDU SANA?

ATEŞ GÖZLÜ BEYAZ ADAM BİZE OLDUĞUNU SÖYLEDİ KARDEŞİM BÜYÜLEDİ... KURTAR ONU

ATEŞ GÖZLÜ ADAM BARKER OLMALI BİLİYORDUM

BÜTÜN KABİLE REİSLERİN ÇA-ĞIRDI ONLARI DA KARDEŞİM Sİ BİR BÜYÜLEYİP KENDİSİ BÜYÜK REİS OLA CAK

İNİSİYE ETTİĞİ PRENSE SİN YARDIM İLE NE İSTE DİĞİNİ YAPTIYOR BUNU DA BAŞARACAK

TABİİ EĞER BEN BU-RUMA MÜDA-HALE ETMEZ SEM!

REİSLER KÖPEK DİŞİ KAYASINDA BULUŞACAKLAR. BİRAZ DÜŞÜNE YİM BULDUM BİLE DİNLE YİN BENİ!

ERKAK, AZ KA SONRA

EH NE DERSİ NİZ?

HARİKA BİR PLAN PROFESÖR SEN VE BODİ HEMEN KÖPEK DİŞİ KAYASINA GİDİN GERİSİNİ BEN HAL LEDE-RİM

YARAN GEÇE ÇEK UZAK ŞİM-ŞEK KARDEŞİN VE DİĞER REİSLER DE O SIRRSEM BU YÜCÜ DAN KURTU LACAK LAR

SİZLER ÇOK CESUR VE MERT İNSAN-LARSINIZ MANİTU SİZE YARDIMCI OLSUN

AZ SONRA KÖPEK DİŞİ KAYASINDA...

BU KAYA İŞİMİZE ÇOK UYGUN BARUTU YERE BIRAK VE KAZMAYI AL EVLAT

KAHRETSİN! AĞILARI BURAYA KADAR TAŞI-DIM. ŞİMDİ DE KAZIYORUM. PEKİ SEN NE YAPA-CAKSIN?

PLAN YAPMAK İÇİN HARCADIĞIM ENERJİ-Yİ TOPLAYA-CAĞIM...

DAHİLERİN İŞİ ÇOK YORUCUDUR EVLAT. NE MUTLU SANA Kİ SADE-CE KASLARINI KULLANI-YORSUN...

AZ SONRA.

İŞTE ATABASKA KÖYÜ. HERKES BENİ ÖLDÜ SANI-YOR. BU YÜZDEN GÖRMEMELER! DAHA İYİ...

AKŞAM OLMAK ÜZERE. ATLARI AĞILA GÖTÜRE-LİM...

HAVA KARARMAMIŞ OLSAYDI YERLİLER ATLARDAN BİRİNDE BİLEK OLDUĞUNU GÖRÜRLERDİ..

İŞTE PREN-SESİN ÇADIRI. NÖBETÇİ OLACAĞINI TAHMİN ET-MELİYDİM.

Sarkomer Çizgi Diyarı

AMA AZ İLERİDE BİR NÖ-BETÇİ DAHA VARDI...

MANİTU. PREN-SESİN ÇAMURDA GÜRÜLTÜ VAR.

PAK!

NE OLUYOR?

HİÇ! SA-DECE MI-RAGIM DÜŞ-TÜ...

NEYSE BA-NA İNAN-DI...

İŞTE PREN-SES. ZAVALLI HİPNOTİZMANIN ETKİSİNDE...

EN İYİSİ UYANDIRMA-MAK. BENİ TANI-YIP BAĞIŞLA-BİLİR...

AZ SONRA. BİRKAÇ YENİ NUMARA İLE O SER-SEM REİSLERİ ŞAŞIR-TACAĞIM...

PRENSESİN DE YARDIMI İLE BÜYÜK REİS OLACAĞIM. ÇOK GÜÇÜM OLACAK.. HA! HA! HA!..

ARTIK PRENSESLE KÖPEK DİŞİ KAYBI-NA GİTME ZAMANI GELDİ...

BEN... ARKAMDAN YURDU-LAR... BİLMİYO-RUM.

HEY! NELER OLU-YOR BURA-DA?

YA PRENSES? LANET OLSUN! BİRİ ONU KAÇIRMIŞ...

ONU ARAYACAK VAKTİM YOK. AMA PRENSES OLMADAN ATABASKALAR BANA İNANMAZLAR. YİNE DE TEK BAŞIMA GİTMEK ZORUNDAYIM. GÜCÜM ONLARI İKNA ETMEYE YETER...

O SIRADA - BARİ ZAMANINDA YETİŞEBİLSEM... TOPLANTIYA KATILAN REİSLERE RASTLAMAMAK İÇİN YOLU BİR HAYLİ UZATTIM...

KÖPEK DİŞİ KAYASINDA...

BİTTİ PROFESÖR! DELİK AÇILDI. VE BARUT DA YERLEŞTİRİLDİ.

AMA BLEK HALÂ GÖRÜNÜRDE YOK.

ŞU IŞIKLARA BAK. ŞEFLER GELİYOR..

DANİZM. BLEK ONLARDAN ÖNCE ULAŞMAZSA İŞİMİZ BİTTİ DEMEKTİR.

BURA - DAYIM DOSTLARIM!

YİNE İPNOTİZE EDİLMİŞ... LYON!

OH! NE OLUYOR? NE REDEYİM?

ÇIAF!

TÜM ZAMANIN DA... DELİĞE GİR...

AÇIKLAYACAK ZAMAN YOK PRENSES. SİZ DE DELİĞE GİRİN..

KAYANIN TEPESİNE BARUT YERLEŞTİRDİK. BİRAZ GÜRÜLTÜ VE DUMAN ÇIKACAK AMA SİZE ZARAR VERMEYECEK...

AZ SONRA TÜM KABİLE REİSLERİ KÖPEK DİŞİ KAYASINDA TOPLANDILAR...

NE GÜZEL TOPLANTI. ARANİ CHEROKE, SHAWNEE, KAYUSE REİSLERİ BURADA...

BAK! SEVİMLİ BARKER DE GELİYOR...

SELAM DEĞERLİ ŞEFLER! BEN BEYAZ REİS, ATZİ - BAŞKA PRENSES İ ADINA GELDİM YE...

SENİ TANIMIYORUZ. BU TOPLANTIYI PRENSES ARZULADI, ONU GÖRMEK İSTİYORUZ.

İŞLERİN ZORLAŞACAĞINI BİLİYORDUM. HEMEN NUMARALARIMA BAŞLASAM İYİ OLACAK...

PRENSES GELECEK AMA ŞİMDİ DİKKAT EDİN..!

BEN BÜYÜK BARKER, TÜM DOĞAYA HÜKMEDERİM...

ŞU İLE BAŞLAYALIM. BAKIN!

ULU MANİTU! TOPRAKTAN SU ÇIKARDI..!

ŞİMDİ ATEŞE EMREDECEĞİM. ORMANA BAKIN!

YÜCE RUHLAR! ORMAN YANIYOR!

BEYAZ BÜYÜCÜ TÜM DOĞANIN EFENDİSİ!

GÜZEL! PRENSES OLMADAN DA ONLARI AVUCUMUN İÇİNE ALDIM. NUMARALARIM İŞE YARADI...

EVET. BEN DOĞAYA HÜKMEDERİM. ŞİMDİ ATEŞİ VE SUYU DURDURACAĞIM.

Sarkomer Çizgi Diyarı

GERÇEKTEN DE SUYU VE ATEŞİ YOK ETTİ -- BU ADAM BİR...

BİR İLLÜZYONİST. ŞİMDİ SIRA BİZİM NUMARADA. FİTİLİ ATEŞLEYELİM.

SİZE GÜCÜMÜ GÖSTERDİM... EĞER BANA İTAAT EDERSENİZ SİZ KIZILDERİLİERİ...

- DÜNYANIN EFENDİSİ YAPARIM. BEYAZLARI BURADAN SÜRERİZ!

DOSTUMUZ BLEK BEYAZLARLA SAVAŞMAMIZI İSTEMİYORDU...

ÇELİK BLEK ÖLDÜ. ŞİMDİ BEN SİZİN...

BOOMM!

KORKUNÇ BİR PATLAMAYLA KÖPEK DİŞİ KAYASININ TEPESİ HAVAYA UÇTU. DUMANLAR DAĞILINCA...

YÜCE MANİTU ATABASKA PRENSESİ VE ÇELİK BLEK..!

BÜYÜCÜ BARKER YALAN SÖYLEMİŞ. BLEK YAŞIYOR..!

TOPRAKTAN FIŞKIRDILAR!

EVET BEYSLER! PRENSES İLE TOPRAKTAN ÇIKTIK. BENİM BÜYÜM BARKER'INKİNDEN DAHA GÜÇLÜDÜR..

BARKER SİZE YALAN SÖYLEDİ. O TÜM KIZILDERİLİERİN DÜŞMANIDIR...

Baskı:Kurtiş Matbaası

YİNE O KAHROLASI BLEK. AMA HENÜZ KAYBETMİŞ SAYILMAM. BANA BAK BLEK.. GÖZLERİME BAK...!

AH, BAKALIM ÇİZMELERİMİN BÜYÜCÜSÜ..!.

ÖNCE SU GÖZLERİN - DEN BAŞLAYAYIM...

SMACK!

İŞTE, ARTIK İKİSİ DE KAPANDI. ŞİMDİ HİPNOTİZE ET GÖRELİM..!

SOCK!

ÇELİK BLEK GERÇEKTEN BÜYÜK BİR BÜYÜCÜ. YUMRUKLARI BİR BİZONU BİLE UNUTUR..!.

UGH!

BEYAZ BÜYÜCÜ SANA KARŞI BİR ŞEY YAPAMADI. MANİTU SENİ HEP KORUYOR, BLEK...

KABİLELERİNİZE DÖNÜN. ESKİSİ GİBİ ORMAN BARIŞ İÇİNDE YAŞASIN!

KABİLE REİSLERİ GİDERKEN...

BEYAZ DOSTLARIM. SİZE NASIL TEŞEKKÜR EDECEĞİM? BENİ O KORKUNÇ ADAMDAN KURTARDINIZ. SAVAŞ ÇIKMASINI ENGELLEDİNİZ...

TÜM BU YAPTIKLARIMIZ, DAHA ÖNCE DAHİ BEYNİMİN...

TEKSAS Sahibi ve Sorumlu Yönetmeni: M. SEZEN YALÇINER

Devamı Gelecek Sayıda